

DAFTAR NILAI MAHASISWA																	
Tahun Ajaran		: 2024/2025 Ganjil															
Semester		: 3															
Jenjang Studi		: S1															
Program Studi		: PENDIDIKAN GURU SD															
Kelas Kuliah		: 01															
Kode MK		: SD073															
Mata Kuliah		: Pembelajaran Matematika SD Kelas Awal															
No.	NIM	K	Nama Mahasiswa	ASPEK PENILAIAN							UAS / REMIDI		Nilai ANGKA / ESBED		~NSIM	NSIM	
				HADIR	HARIAN		TUGAS			MID	UAS	TOTAL	NILAI AKHIR	BOBOT NILAI			
PERSENTASE BOBOT (%)				10	Diyari	Alin	20	Diyari	Alin	30	20	20	100	100			
1	201300126		Kristiyanto	85,71	76	75	75,5	70	75	72,5	65	80,67	74,56	74,56	B	0	74,56
2	201300127		Muhammad Rikza Al Husna	92,86	76	77	76,5	70	75	72,5	70	70,33	74,40	74,40	B	0	74,40
3	221300286		Tazkiyatun Nafsi	96,43	82	80	81	80	82	81	82	90	84,54	84,54	A	0	84,54
4	221300288		Yeni Oktafiya	96,43	82	80	81	80	81	80,5	90,9	100	88,17	88,17	A	0	88,17
5	221300293		Fajarotul Nur Isnaini	96,43	82	80	81	80	80	80	90,9	70,67	82,16	82,16	A	0	82,16
6	221300298		Maulana Tri Wijayanti	96,43	81	78	79,5	80	82	81	90,9	90,67	86,16	86,16	A	0	86,16
7	221300299		Oktaviani	96,43	80	78	79	80	82	81	98,3	90,33	87,47	87,47	A	0	87,47
8	221300303		Saharah Durhaya	96,43	82	80	81	80	80	80	87,2	90	85,28	85,28	A	0	85,28
9	221300305		Syafarrani Mayada	96,43	82	78	80	80	81	80,5	87,2	90,67	85,37	85,37	A	0	85,37
10	221300306		Upi Dwi Ariffiani	92,86	80	78	79	80	83	81,5	75	90,33	82,60	82,60	A	0	82,60
11	221300309		Beti Shafiyana	75,00	81	77	79	80	80	80	70	80,67	77,43	77,43	AB	0	77,43

DAFTAR NILAI MAHASISWA

Tahun Ajaran : 2024/2025 Ganjil
Semester : 3
Jenjang Studi : S1
Program Studi : PENDIDIKAN GURU SD
Kelas Kuliah : 01
Kode MK : SD073
Mata Kuliah : Pembelajaran Matematika SD Kelas Awal

NILAI	JMH	%
A	8	47%
AB	1	6%
B	2	12%
BC	0	0%
C	0	0%
D	0	0%
E	0	0%
Jumlah	11	65%

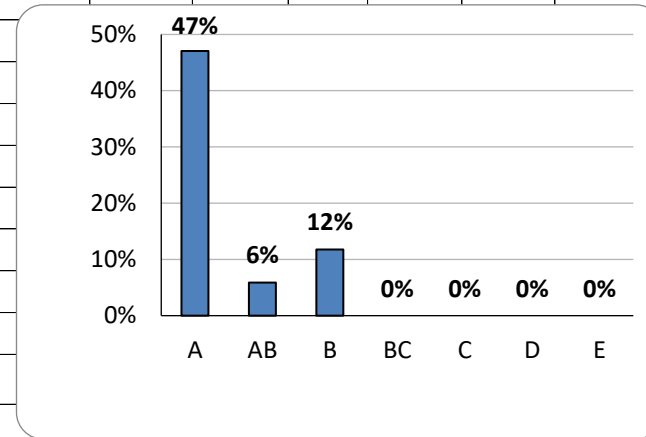

DOSEN PENGAMPU 1

Dr. Martalia Ardiyaningrum, MSc.

DOSEN PENGAMPU 2

Dyahsih Alin Sholihah, M.Pd.