

**LAPORAN KEGIATAN LAPANGAN  
KULIAH KERJA NYATA (KKN-T) TAHUN 2025**

**Periode: Agustus - Oktober**

**KELOMPOK 17**

**DESA KRATON, KECAMATAN TEGAL BARAT, KABUPATEN TEGAL**



**Universitas  
Alma Ata**  
The Globe Inspiring University

**Dosen Pembimbing:**

**Apt. Rizal Fauzi, S.Farm., M.Clin.Pharm**

**Disusun Oleh:**

1. Imam Baihaqy (221100790)
2. Nur Wahyudin (222200477)
3. Muhammad Munir A (221200352)
4. Mangsuroh Nadhirotul K (221100797)
5. Oktavia Sabilla Rahma (222200465)
6. Ely Nurhayati (222100277)
7. Saudah (222100279)
8. Talitha Naudy Eugenia (220400973)
9. Annisa Rahmatika Illahi (220700109)
10. Azra Luluk Izati (22240034)
11. Mamluatus Sholihah (221200386)

**Lembaga Penelitian dan Pengabdian Masyarakat**

**Universitas Alma Ata**

**Tahun 2025**

**LAPORAN KEGIATAN LAPANGAN**  
**KULIAH KERJA NYATA (KKN-T) TAHUN 2025**  
**Periode: Agustus-Oktober**

Yang bertanda tangan di bawah ini, ketua KKN-T kelompok 17 menyatakan bahwa pada tanggal 7 Agustus sampai dengan 1 Oktober 2025 telah menyusun Proposal Rencana Kerja Lapangan (RKL) dalam kegiatan Kuliah Kerja Nyata Tematik (KKNT) semester Ganjil, Tahun Akademik 2024/2025 di Desa Kraton, Kecamatan Tegal Barat, Kabupaten Tegal, Provinsi Jawa Tengah yang beranggotakan ::

- |                                       |  |
|---------------------------------------|--|
| 1. Imam Baihaqy (221100790)           | 7. Saudah (222100279)                  |
| 2. Nur Wahyudin (222200477)           | 8. Talitha Naudy Eugenia (220400973)   |
| 3. Muhammad Munir A (221200352)       | 9. Annisa Rahmatika Illahi (220700109) |
| 4. Mangsuroh Nadhirotul K (221100797) | 10. Azra Luluk Izati (22240034)        |
| 5. Oktavia Sabilla Rahma (222200465)  | 11. Mamluatus Sholihah (221200386)     |
| 6. Ely Nurhayati (222100277)          |  |

Sebagai pertanggungjawaban pelaksanaan kegiatan KKNT di Desa Kraton, Kecamatan Tegal Barat, Kabupaten Tegal, Provinsi Jawa Tengah.

Tegal Barat, 23 September 2025  
Ketua Kelompok KKNT



Muhammad Munir A  
221200352

Mengetahui/Menyetujui,

Dosen Pembimbing  
Lapangan



Apt. Rizal Fauzi, S.Farm.,  
M.Clin.Pharm

Lurah Kraton.



Sugiarti, S. AP.

Kepala Lembaga Penelitian  
dan Pengabdian Masyarakat  
(LP2M)



Dr. apt Daru Estiningsih, M. Sc.

## DAFTAR ISI

|  |     |
|--|-----|
| HALAMAN SAMPUL .....   | i   |
| HALAMAN PENGESAHAN.....  | ii  |
| DAFTAR ISI.....  | iii |
| ABSTRAK.....   | iv  |
| BAB I PENDAHULUAN.....   | 1   |
| A. Latar Belakang.....   | 1   |
| B. Perumusan Program Kegiatan.....                               | 2   |
| C. Tujuan .....  | 3   |
| D. Manfaat .....   | 3   |
| BAB II METODE.....   | 5   |
| A. Lokasi KKN-T .....  | 5   |
| B. Metode Pengabdian Masyarakat/ Pelaksanaan Kegiatan KKN-T..... | 5   |
| BAB III PELAKSANAAN PROGRAM DAN PEMBAHASAN .....                 | 7   |
| A. Jenis-Jenis Kegiatan/ Program .....                           | 7   |
| B. Pembahasan Pelaksanaan Program .....                          | 10  |
| C. Luaran Yang Terealisasi.....                                  | 18  |
| BAB IV PENUTUP .....   | 21  |
| A. Kesimpulan .....  | 21  |
| B. Saran.....  | 21  |
| C. Rekomendasi.....  | 22  |
| DAFTAR PUSTAKA .....   | 23  |
| LAMPIRAN.....  | 24  |
| LAMPIRAN NOTA.....   | 33  |

## ABSTRAK

Kuliah Kerja Nyata Tematik (KKN-T) merupakan wujud pengabdian masyarakat untuk meningkatkan kualitas hidup warga sekaligus mengasah kompetensi mahasiswa. KKN-T Kelompok 17 Universitas Alma Ata dilaksanakan di Kelurahan Kraton, Tegal Barat, pada Agustus–Oktober 2025. Program utama meliputi pembuatan rocket stove, penanaman TOGA, pestisida nabati, pencegahan Penyakit Tidak Menular (PTM), penyuluhan gizi, pemberian makanan tambahan (PMT) bagi ibu hamil KEK, digitalisasi UMKM, serta kegiatan pendidikan seperti literasi menabung dan bimbingan belajar. Kegiatan dilaksanakan melalui sosialisasi, pelatihan, dan demonstrasi dengan melibatkan masyarakat. Hasil menunjukkan adanya peningkatan kesadaran kesehatan, pengelolaan lingkungan, serta dukungan pada kemandirian ekonomi warga, sekaligus memperkuat keterampilan mahasiswa dalam komunikasi, kepemimpinan, dan kerja sama.

**Kata Kunci:** Pengabdian Masyarakat, Pemberdayaan, Kesehatan, Digitalisasi, KKN-T

## ABSTRACT

The Thematic Community Service Program (KKN-T) is a form of community service that aims to improve the quality of life of local residents while enhancing student competencies. KKN-T Group 17 of Alma Ata University was implemented in Kraton Village, Tegal Barat, from August to October 2025. The main programs included the construction of rocket stoves, cultivation of medicinal plants (TOGA), production of organic pesticides, prevention of non-communicable diseases (NCDs), nutrition education, supplementary food (PMT) for pregnant women with CED, MSME digitalization, and educational activities such as financial literacy and tutoring. Activities were carried out through socialization, training, and demonstrations involving the community. The results showed improved health awareness, environmental management, and economic independence, while also strengthening students' skills in communication, leadership, and teamwork.

**Keywords:** Community Service, Empowerment, Health, Digitalization, KKN

# **BAB I**

## **PENDAHULUAN**

### **A. Latar Belakang**

Universitas Alma Ata merupakan Perguruan Tinggi Swasta yang mempunyai kewajiban menyelenggarakan Tri Dharma Perguruan Tinggi, yaitu melaksanakan pendidikan, penelitian dan pengabdian masyarakat. Pelaksanaan mata kuliah kerja nyata tematik (KKN-T) di selenggarakan dalam proses belajar mengajar dalam rangka memberikan bekal pengetahuan dan keterampilan untuk menjalankan profesinya kelak dikemudian hari dan dalam bentuk praktek belajar lapangan, magang, kuliah kerja nyata pembelajaran pemberdayaan masyarakat dan penelitian mandiri.

Kegiatan KKN adalah suatu bentuk Pendidikan dengan cara memberikan pengalaman berjalan kepada mahasiswa untuk hidup ditengah Masyarakat, secara langsung mengidentifikasi dan menangani permasalahan Masyarakat serta Upaya meningkatkan isi bobot Pendidikan bagi mahasiswa serta untuk mendapatkan nilai tambah yang lebih besar bagi pendidikan tinggi. Bagi perguruan tinggi dalam mengadakan KKN dilakukan untuk memperkuat hubungan antara pendidikan tinggi dengan apa yang terjadi di masyarakat, terutama tentang kebutuhan ilmu pengetahuan, teknologi, dan seni untuk pembangunan. Ini juga bertujuan agar mahasiswa bisa lebih memahami keterkaitan antara apa yang mereka pelajari di kelas dengan kenyataan pembangunan yang ada di lingkungan sekitar mereka (Haq et al., 2024).

KKN diharapkan bisa menjadi cara bagi mahasiswa untuk belajar ilmu, keterampilan, dan kemampuan dari kenyataan masyarakat yang ada. Dengan begitu, mereka bisa melengkapi diri hingga memiliki kemampuan yang keseluruhan saat menjalankan tugas, baik dalam rencana maupun praktik, dalam pembangunan desa dan pemberdayaan masyarakat (Rochaendi et al., 2024). Program KKN diharapkan dapat menjadi penghubung antara universitas dan masyarakat agar tercipta kerjasama yang baik di antara keduanya (Naser et al., 2024).

Kecamatan Tegal Barat terdiri dari tujuh kelurahan. Ketujuhnya ialah kelurahan Kraton, Debong Lor, Kemandungan, Muarareja, Pekauman, Pesurungan Kidul, dan

Tegalsari. Kecamatan Tegal Barat merupakan kecamatan terluas di antara kecamatan lain di Kota Tegal. Konsentrasi penduduk terutama di bagian timur, selatan, tengah, dan utara. Sedangkan bagian barat banyak terdapat lahan persawahan dan tambak. Di kecamatan ini terdapat proyek-proyek besar yang saat ini tengah dibangun. Kecamatan ini juga dilewati oleh Jalan Lingkar Brebes-Tegal (Jalinkut) yang menghubungkan antara Kota Tegal dengan Kabupaten Brebes bagian utara, melintasi kelurahan Tegalsari, Kraton dan Muarareja.

Kelurahan Kraton terletak di Kecamatan Tegal Barat, Kota Tegal, Jawa Tengah, Indonesia. Kelurahan ini adalah ibukota dari kecamatan Tegal Barat. Batas wilayah bagian utara yaitu Kelurahan Tegalsari, Bagian Timur yaitu Kelurahan Pekauman dan Kelurahan Mintaragen, bagian selatan yaitu Kelurahan Pekauman dan Kelurahan Kemandungan dan batas bagian barat yaitu Kelurahan Pesurungan Lor dan Kelurahan Muarareja.

## B. Perumusan Program Kegiatan

Kelompok 17 KKN-T di Kelurahan Kraton mencoba untuk merancang program kerja yang disesuaikan dengan disiplin ilmu, keahlian dan kompetensi yang dimiliki oleh setiap anggota yang tergantung dalam satu tim, yang nantinya akan kami jalankan selama kegiatan KKN berlangsung. Maka perlu adanya upaya untuk mengatasi permasalahan yang dihadapi Kelurahan Kraton dan mengembangkan potensi yang dimiliki oleh Kelurahan Kraton. Salah satu upaya yang dapat dilakukan adalah melalui program Kuliah Kerja Nyata-Tematik (KKN-T) Kamus Merdeka yang diselenggarakan oleh Universitas Alma Ata Yogyakarta, yang bermaksud untuk melakukan kegiatan pengabdian masyarakat di Kelurahan Kraton, dengan tujuan untuk meningkatkan kualitas hidup dan kemandirian masyarakat Kelurahan Kraton.

Kegiatan yang akan kami lakukan antara lain:

1. Melakukan sosialisasi pencegahan PTM (pencegahan penyakit tidak menular) pada remaja dan lansia.
2. Pembuatan produk pestisida nabati dari daun singkong dan bawang.
3. Mengoptimalkan Digitalisasi UMKM pada masyarakat pelaku UMKM di kelurahan kraton.

### C. Tujuan

- a. Memberikan Kontribusi Positif
  - a) Bekerja sama dengan masyarakat dalam mencari atas permasalahan yang ada di desa.
  - b) Mengembangkan potensi desa dengan memanfaatkan sumber daya lokal dan melibatkan partisipasi aktif masyarakat.
- b. Pengembangan Kemampuan Mahasiswa
  - a) Meningkatkan kemampuan soft skills seperti komunikasi, kepemimpinan, dan kerja sama tim.
  - b) Mempersiapkan mahasiswa untuk menjadi lulusan yang siap menghadapi dunia kerja.
  - c) Membentuk mahasiswa yang kompeten melalui pengalaman langsung dalam perencanaan, pelaksanaan, dan evaluasi program.
- c. Jembatan antara Akademik dan Masyarakat
  - a) Membangun relasi dengan membina hubungan yang erat antara mahasiswa dengan masyarakat Desa Kraton.
  - b) Memperkaya pengetahuan mahasiswa tentang kondisi sosial, budaya, dan ekonomi masyarakat setempat.

### D. Manfaat

- a. Bagi Mahasiswa
  - a) Melatih mahasiswa untuk mengaktualisasikan peran atau membina mahasiswa untuk menjadi seorang inovator, motivator dan dinamisor dan problem solver.
  - b) Memberikan pengalaman belajar dan bekerja kepada para mahasiswa dalam melakukan penelaahan, merumuskan atau memecahkan masalah secara langsung sehingga tumbuh sifat profesionalisme dan kepedulian sosial dalam arti peningkatan keahlian tanggung jawab dan rasa kesejawatan. Mendewasakan alam pikiran mahasiswa dalam setiap

penelaahan dan pemecahan masalah yang ada di masyarakat secara pragmitis.

b. Bagi Perguruan Tinggi

- a) Memperoleh umpan balik sebagai hasil peningkatan mahasiswa dengan proses pembangunan di masyarakat dalam bentuk input untuk penyesuaian kurikulum, materi perkuliahan dan perkembangan ilmu dan tuntutan nyata pembangunan sehingga perguruan tinggi lebih mantap dalam pengisian ilmu pendidikan pada mahasiswa.
- b) Memperoleh berbagai kasus berharga yang dapat digunakan oleh tenaga pengajar sebagai contoh dalam memberikan materi perkuliahan sebagai contoh dalam memberikan materi perkuliahan atau proses pendidikan lainnya dan menentukan berbagai masalah untuk pengembangan penelitian.

c. Bagi Masyarakat

- a) Masyarakat mendapat bantuan pemikiran dan tenaga untuk mengingatkan pembangunan dan kesejahteraan Masyarakat.
- b) Masyarakat memperoleh pembaharuan dan peningkatan yang diperlukan di desa.
- c) Meningkatkan kesadaran Masyarakat untuk lebih maju baik di bidang pendidikan, agama, maupun IPTEK.

## **BAB II**

### **METODE**

#### A. Lokasi KKN-T

Lokasi Kuliah Kerja Nyata-Tematik (KKN-T) 2025 Universitas Alma Ata Kelompok 17 berlokasi di Desa Kraton, Kecamatan Tegal Barat, Kabupaten Tegal, Jawa Tengah. Posko KKN-T 17 bertepatan di Jl. Sawo No. 17 RT. 02 RW. 03.

#### B. Metode Pengabdian Masyarakat/ Pelaksanaan Kegiatan KKN-T

##### 1. Tahap Perencanaan

Tahap perencanaan dari masing-masing program kerja dilaksanakan selama 2 minggu dengan masing-masing program kerja yang terbagi menjadi lima program kerja unggulan dan sepuluh program kerja tambahan. Begitu pula dengan kegiatan-kegiatan yang akan kami ikuti di kelurahan kami rencanakan dengan cara observasi ke masyarakat tentang kegiatan rutin yang biasa diadakan seperti pengajian setiap malam jumat, posyandu (lansia, balita, remaja) setiap RW dan lain-lain.

##### 2. Tahap Persiapan

Pada tahap persiapan kami melaksanakan koordinasi dengan pihak-pihak terkait dengan rantang waktu 1 minggu serta kami adakan rapat koordinasi setiap akan melaksanakan program kerja tiap minggunya untuk mencatat dan mempersiapkan apa yang dibutuhkan untuk melaksanakan program tersebut. Dalam tahap persiapan contohnya kami mempersiapkan materi untuk program sosialisasi, membuat produk makanan tambahan, mencari media tanam, proses digitalisasi UMKM lain-lain.

##### 3. Tahap Pelaksanaan

Pada tahap pelaksanaan kami memakai metode sosialisasi, pelatihan, penyuluhan, demonstrasi dan pendampingan. Sosialisasi terkait program kerja kesehatan seperti sosialisasi Pencegahan PTM ( penyakit Tidak Menular ), Literasi GMB (gerakan menabung bersama), sosialisasi persiapan Menstruasi, sosialisasi Gizi Seimbang. Untuk pelatihan kami gunakan saat pelatihan media digital bagi pelaku UMKM yaitu pelatihan media sosial, pembuatan titik lokasi Google Maps, pembuatan banner UMKM. Demonstrasi yang kami lakukan yaitu mendemonstrasikan cara pembuatan makanan tambahan untuk pencegahan ibu hamil KEK serta mendemonstrasikan pembuatan Pestisida Nabati. Untuk proker pendampingan mengajar kami melaksanakan bimbingan belajar untuk Sekolah Dasar (SD), dan Taman Pendidikan Al-Quran TPQ untuk semua kalangan.

a) Output

Output yang kami harapkan yakni dari masyarakat dapat mengimplementasikan materi dan bentuk pengabdian yang kami sudah laksanakan dengan baik dan berkelanjutan.

b) Laporan Akhir

Dalam laporan akhir yang kami susun untuk memenuhi syarat ujian KKN-T yang berisi hasil dari pelaksanaan program kerja KKN kami.

### BAB III

#### PELAKSANAAN PROGRAM DAN PEMBAHASAN

##### A. Jenis-Jenis Kegiatan/ Program

| <b>Program Unggulan</b> |                        |   |  |
|-------------------------|------------------------|---|--|
| No.                     | Nama Program           | Hasil (Output)  | Sasaran                                |
| 1.                      | Pembuatan Rocket Stove | Untuk membantu masyarakat kelurahan Kraton dalam pengelolaan sampah terutama pada sampah yang tidak bisa di daur ulang, dengan cara bisa dibakar menggunakan pembakaran minim asap yaitu Rocket Stove | Seluruh Masyarakat<br>Kelurahan Kraton |
| 2.                      | Penanaman Toga         | Meningkatkan kesadaran masyarakat Kraton tentang pentingnya pemanfaatan tanaman obat keluarga (TOGA) sebagai alternatif kesehatan keluarga  | Seluruh Masyarakat<br>Kelurahan Kraton |
| 3.                      | Pencegahan PTM         | Meningkatkan pengetahuan dan kesadaran siswa-siswi tentang faktor risiko PTM dan menjaga pola hidup sehat   | Siswa-siswi kelas 10<br>SMA N 2 Tegal  |

|    |   |  |  |
|----|---|--|--|
| 4. | Pembuatan Pestisida Nabati  | Peningkatan pengetahuan dan keterampilan masyarakat kelurahan Kraton dalam meracik serta memanfaatkan bahan-bahan alami seperti daun pepaya dan bawang putih sebagai pengendali hama | Seluruh Masyarakat Kelurahan Kraton          |
| 5. | Mengadakan Kegiatan Penyuluhan Pemberian Makanan Tambahan (PMT) untuk ibu hamil | Peningkatan kesadaran ibu hamil untuk menjaga pola makan sehat demi mencegah risiko Kekurangan Energi Kronis (KEK) dan anemia  | Ibu Hamil dan Ibu-ibu Kader Kelurahan Kraton |
| 6. | Mengadakan Kegiatan Senam PTM Lansia  | Peningkatan kesadaran lansia tentang pentingnya olahraga ringan sebagai pencegahan penyakit tidak menular (hipertensi, diabetes, jantung)  | Seluruh Lansia RW 03 Kelurahan Kraton        |

Tabel 2.1 rencana pelaksanaan kegiatan

| <b>Program Tambahan</b> |   |   |  |
|-------------------------|---|---|--|
| <b>No.</b>              | <b>Nama Program</b>   | <b>Hasil (Output)</b>   | <b>Sasaran</b>                             |
| 1.                      | Mengadakan kegiatan Penyuluhan Literasi Menabung di SD N Kraton 2 | Peningkatan pemahaman siswa-siswi mengenai pentingnya menabung sejak dini sebagai kebiasaan positif | Seluruh Siswa-siswi kelas 03 SD N Kraton 2 |

|    |   |  |   |
|----|---|--|---|
| 2. | Mengadakan kegiatan Les dan Bimbel di Posko KKN                       | Mengadakan kegiatan les dan bimbel di posko untuk pelajaran SD   | Anak-Anak SD di kelurahan kraton              |
| 3. | Mengadakan kegiatan mengajar TPA                                      | Mengadakan kegiatan TPA mengaji tahsin dan tahfidz di posko  | Seluruh Anak-Anak di kelurahan kraton         |
| 4. | Mengadakan program Digitalisasi UMKM                                  | Membantu para UMKM untuk meningkatkn platform penjualan agar lebih meningkat dengan pembuatan logo UMKM, pembuatan titik lokasi GMAPS, dan pembuatan banner. | Pelaku UMKM kelurahan Kraton                  |
| 5. | Mengadakan Health Promotion Remaja. (penyuluhan persiapan menstruasi) | Melakukan kegiatan penyuluhan persiapan menstruasi (menarche ), cara mengatasi nyeri dan makanan bergizi saat menstruasi                                     | Seluruh anak-anak kelas 5&6 SD Negri 2 Kraton |
| 6. | Mengadakan penyuluhan terkait PMT untuk ibu hamil KEK                 | Mengadakan penyuluhan terkait pengetahuan KEK dan demonstrasi pembuatan PMT brownies.  | Seluruh Ibu hamil di kelurahan kraton         |

|    |   |   |  |
|----|---|---|--|
| 7. | Mengadakan penyuluhan terkait dengan Pencegahan PTM pada remaja         | Melakukan sosialisasi edukasi terkait pencegahan PTM  | Seluruh siswa kelas 10 SMAN 2 TEGAL                    |
| 8. | Mengadakan penyuluhan terkait Pola makan sehat untuk remaja             | Melakukan kegiatan di posyandu dengan mengumpulkan remaja untuk pembagian leaflet dan menjelaskan pola makan sehat. | Posyandu remaja di kelurahan kraton                    |
| 9. | Pembuatan photoboth untuk memeriahkan HUT RI Ke-80                      | Membuat photobot di balai warga RW 03 RT 02 dalam rangka HUT RI 80  | Balai warga RT 02 RW 03                                |
| 10 | Melaksanakan penanaman bibit sayuran bersama Kelompok Wanita Tani (KWT) | Mengadakan kegiatan menanam bibit sayuran di RW 03 bersama kelompok wanita Tani (KWT)                               | Seluruh ibu-ibu Kelompok Wanita Tani kelurahan kraton. |

## B. Pembahasan Pelaksanaan Program

### 1. Realisasi Pelaksanaan Kegiatan

| <b>Program Unggulan</b> |   |             |                   |
|-------------------------|---|-------------|-------------------|
| No.                     | Nama Program  | Terealisasi | Tidak Terealisasi |
| 1.                      | Pembuatan Rocket Stove  | YA          | -                 |
| 2.                      | Penanaman Toga  | YA          | -                 |
| 3.                      | Pencegahan PTM  | YA          | -                 |
| 4.                      | Pembuatan Pestisida Nabati  | YA          | -                 |
| 5.                      | Mengadakan Kegiatan Penyuluhan Pemberian Makanan Tambahan (PMT) untuk ibu hamil | YA          | -                 |

|    |                                      |    |   |
|----|--------------------------------------|----|---|
| 6. | Mengadakan Kegiatan Senam PTM Lansia | YA | - |
|----|--------------------------------------|----|---|

| <b>Program Tambahan</b> |   |                    |                          |
|-------------------------|---|--------------------|--------------------------|
| <b>No.</b>              | <b>Nama Program</b>   | <b>Terealisasi</b> | <b>Tidak Terealisasi</b> |
| 1.                      | Mengadakan kegiatan Penyuluhan Literasi Menabung di SD N Kraton 2     | YA                 | -                        |
| 2.                      | Mengadakan kegiatan Les dan Bimbel di Posko KKN                       | YA                 | -                        |
| 3.                      | Mengadakan kegiatan mengajar TPA                                      | YA                 | -                        |
| 4.                      | Mengadakan program Digitalisasi UMKM                                  | YA                 | -                        |
| 5.                      | Mengadakan Health Promotion Remaja. (penyuluhan persiapan menstruasi) | YA                 | -                        |
| 6.                      | Mengadakan penyuluhan terkait PMT untuk ibu hamil KEK                 | YA                 | -                        |
| 7.                      | Mengadakan penyuluhan terkait dengan Pencegahan PTM pada remaja       | YA                 | -                        |
| 8.                      | Mengadakan penyuluhan terkait Pola makan sehat untuk remaja           | YA                 | -                        |

|    |   |    |   |
|----|---|----|---|
| 9. | Pembuatan photoboth untuk memeriahkan HUT RI Ke-80                      | YA | - |
| 10 | Melaksanakan penanaman bibit sayuran bersama Kelompok Wanita Tani (KWT) | YA | - |

## 2. Pelaksanaan

| PROGRAM UNGGULAN |                        |   |
|------------------|------------------------|---|
| No               | Kegiatan               | Pelaksanaan   |
| 1.               | Pembuatan Rocket Stove | Kegiatan ini dilaksanakan di Bank Sampah Mawar Biru di Kelurahan Kraton yang berlangsung selama tiga hari. Kami merancang sekaligus membuatnya untuk mmbantu masyarakat dalam memilah sampah yang tidak bisa di daur ulang untuk bisa dibakar menggunakan rocket stove, dimana rocket stove ini merupakan pembakaran sampah minim asap. |
| 2.               | Penanaman Toga         | Kegiatan dilaksanakan di Kelurahan Kraton yang terdapat lahan kosong yang masih bisa dimanfaatkan untuk penanaman TOGA. Kami menanamn bermacam-macam tanaman TOGA yang nantinya dapat dimanfaatkan oleh masyarakat Kelurahan Kraton.  |
| 3                | Pencegahan PTM         | Program ini berisi sosialisasi tentang pentingnya pencegahan PTM. salah satunya dengan cara tidak merokok. Program ini dilaksanakan di SMAN 2 TEGAL. Pelaksanaan program ini diawali dengan penyampaian materi PTM serta pemberian bingkisan kepada salah satu siswa yang dapat menjawab pertanyaan seputar pencegahan PTM              |

|   |  |   |
|---|--|---|
| 4 | Demonstrasi Pestisida Nabati   | <p>Program ini berisi sosialisasi tentang manfaat penggunaan pestisida nabati yang terbuat dari daun pepaya dan bawang putih, serta menayangkan proses pembuatan pestisida nabati yang benar serta takaran yang sesuai. Sosialisasi ini mengundang seluruh ketua RW Kelurahan Kraton. Untuk video demonstrasi di share ke setiap ketua RW dan nantinya ketua RW menyalurkan ke masyarakatnya, sehingga masyarakat di Kelurahan Kraton mengetahui manfaat dan pentingnya penggunaan pestisida nabati.</p>  |
| 5 | <p>Mengadakan Kegiatan Penyuluhan Pemberian Makanan Tambahan (PMT) untuk ibu hamil dengan memberikan brownies kacang hijau</p> | <p>Kegiatan ini dilaksanakan di Pendopo Kelurahan Kraton yang di ikuti oleh Ibu Hamil KEK dan Ibu-ibu kader. Program ini berisikan sosialisasi tentang pentingnya pemberian makanan tambahan (PMT) pada ibu hamil, didalam kegiatan ini mahasiswa memberikan leaflet serta materi mengenai PMT brownies kacang hijau sekaligus penayangan video cara pembuatan brownies kacang hijau kemudian di sela-sela video diberikan penyampaian materi tentang PMT dan mahasiswa memberikan tester brownies yang sudah kita buat kepada tamu undangan.</p> |

|                  |   |   |
|------------------|---|---|
| 6                | Mengadakan Kegiatan Senam PTM Lansia                              | Kegiatan ini dilaksanakan di wilayah RW 03 kelurahan kraton bersama ibu-ibu siswa sekolah lansia. Kegiatan ini di pimpin oleh mahasiswa dan ibu RW 03 sebagai instruktur senam. Kegiatan ini diharapkan bisa bermanfaat untuk para lansia dan sebagai upaya pencegahan penyakit tidak menular.  |
| PROGRAM TAMBAHAN |   |   |
| 1                | Mengadakan kegiatan Penyuluhan Literasi Menabung di SD N Kraton 2 | Program ini diadakan di SDN Kraton 2. Program penyuluhan literasi menabung diawali dengan penjelasan materi terkait menabung pada anak usia dini, dalam ppt dijelaskan tentang manfaat menabung, tips menabung dll. Setelah itu anak-anak diminta untuk melukis tabungan masing-masing yang diberikan mahasiswa KKN sebagai bentuk upaya agar anak gemar menabung sejak dini. |
| 2                | Mengadakan kegiatan Les dan Bimbel di Posko KKN                   | Program ini dilaksanakan di posko mahasiswa dengan waktu 1 minggu tiga kali pelaksanaan. Program ini ditargetkan untuk anak-anak SD dengan bimbel matematika dan bahasa inggris secara bergantian. Hal ini untuk menambah pengetahuan anak-anak.  |
| 3                | Mengadakan kegiatan mengajar TPA                                  | Program ini dilaksanakan setiap hari setelah selesai sholat maghrib. Kegiatan ini berisi mengajar tahsin iqro, al-quran dan taahfidz surat-surat pendek. Setelah dibantu menghafal surat-surat pendek anak-anak menyetorkan hafalannya kepada mahasiswa.  |
| 4                | Mengadakan program Digitalisasi UMKM                              | Program ini dilaksanakan di rumah pelaku UMKM kelurahan kraton, dalam hal ini mahasiswa mengambil 3 pelaku UMKM untuk program ini yang berisi pembuatan titik lokasi GMAPS, pembuatan Banner, pembuatan stiker logo. Kegiatan ini pure didanai oleh KKN.  |

|    |  |   |
|----|--|---|
| 5  | Mengadakan Health Promotion Remaja.<br>(penyuluhan persiapan menstruasi) | Program ini dilaksanakan di SDN 2 kraton dan siswa kelas 5&6 sebagai audiens. Bentuk Kegiatan ini memberikan materi tentang persiapan menstruasi dan ada quiz tanya jawab di akhir sesi.  |
| 6  | Mengadakan penyuluhan terkait PMT untuk ibu hamil KEK                    | Kegiatan ini dilakukan di pendopo kelurahan Kraton. Program ini diikuti oleh ibu kader dan ibu hamil, mahasiswa menyampaikan materi dan membagikan lifelate kemudian memberikan tester brownies kacang hijau.   |
| 7  | Mengadakan penyuluhan terkait dengan Pencegahan PTM pada remaja          | Kegiatan ini dilaksanakan di SMA N 2 TEGAL dan kelas 10 sebagai audiens nya yang berisi sekitar 300 orang. Pemberian materi tentang pencegahan PTM dan Gizi seimbang yang dilaksanakan secara bergilir dari kelas ke kelas. Dan diakhir sesi diberikan sesi tanya jawab.            |
| 8  | Mengadakan penyuluhan terkait Pola makan sehat untuk remaja              | Kegiatan ini dilaksanakan di posyandu RW 02 Kelurahan Kraton, kegiatan ini menjelaskan terkait pentingnya menjaga kesehatan salah satunya dengan menjaga pola makan sehat dengan memenuhi gizi seimbang.  |
| 9  | Pembuatan photobooth untuk memeriahkan HUT RI Ke-80                      | Kegiatan ini dilaksanakan dalam rangka memeriahkan HUT RI Ke-80 di RT 02 RW 03 Kelurahan Kraton. Kegiatan ini mendapatkan banyak apresiasi dari warga setempat sehingga fotobooth ini bermanfaat pada kegiatan HUT RI Ke-80.  |
| 10 | Melaksanakan penanaman bibit sayuran bersama Kelompok Wanita Tani (KWT)  | Kegiatan ini dilaksanakan di RW 03 bersama ibu RW dan ibu-ibu kelompok wanita Tani di kelurahan kraton. Kegiatan ini mengundang pihak DLH (dinas lingkungan hidup) sebagai pameri dan setelah itu dilanjut kegiatan menanam bibit sayuran seperti tomat, kangkung, terong, sawi dll |

### 3. Dampak Pengabdian Masyarakat / KKN-T

| <b>Program Unggulan</b> |   |  |
|-------------------------|---|--|
| <b>No.</b>              | <b>Nama Program</b>   | <b>Dampak Pengabdian Masyarakat</b>  |
| 1.                      | Pembuatan Rocket Stove  | Masyarakat Kelurahan Kraton sudah mempunyai alat untuk membakar sampah yang tidak bisa di daur ulang kembali yaitu rocket stove pembakaran sampah minim asap.  |
| 2.                      | Penanaman Toga  | Masyarakat Kelurahan Kraton sudah memiliki taman tanaman obat keluarga (TOGA) dan tentunya bisa dimanfaatkan oleh masyarakat setempat.   |
| 3.                      | Pencegahan PTM  | Program ini membantu siswa-siswi dalam memahami Pencegahan Penyakit Tidak Menular (PTM) salah satunya yaitu merokok. Dan di harapkan mereka juga bisa mempraktikannya dalam kehidupan sehari-hari.                             |
| 4.                      | Demonstrasi Pestisida Nabati  | Program ini membantu masyarakat Kelurahan Kraton dalam menyelesaikan masalah yang ada di tanaman khususnya yang terkena hama. Karena pestisida ini dapat membantu menghilangkan hama dan tentunya sangat mudah dibuat sendiri. |
| 5.                      | Mengadakan Kegiatan Penyuluhan Pemberian Makanan Tambahan (PMT) untuk ibu hamil dengan memberikan brownies kacang hijau | Program berdampak positive bagi ibu hamil dalam Pemberian Makanan Tambahan (PMT) berupa brownies kacang hijau untuk mencegah KEK.  |
| 6.                      | Mengadakan Kegiatan Senam PTM Lansia  | Program ini berdampak positive bagi lansia di kelurahan kraton karena dapat mencegah terjadinya PTM. Dengan dilaksanakan program ini lansia di RW 03 sangat antusias dalam mengikuti kegiatan senam.                           |

| <b>Program Tambahan</b> |   |   |
|-------------------------|---|---|
| <b>No</b>               | <b>Nama Program</b>   | <b>Dampak Pengabdian Masyarakat</b>   |
| 1                       | Mengadakan kegiatan Penyuluhan Literasi Menabung di SD N Kraton 2     | Program ini membantu anak-anak dalam memanager uang yang baik dan benar.  |
| 2                       | Mengadakan kegiatan Les dan Bimbel di Posko KKN                       | Program ini berdampak positive bagi anak-anak berupa anak-anak dapat menyebutkan kosa kata bahasa inggis yang baik dan benar, serta dapat dengan mudah menghitung angka dalam bimbingan matematika.   |
| 3                       | Mengadakan kegiatan mengajar TPA                                      | Program ini berdampak positive bagi anak-anak, berupa anak-anak dapat hafal surat-surat pendek serta mampu mambaca Al-Qur'an dengan baik dan benar.   |
| 4                       | Mengadakan program Digitalisasi UMKM                                  | Program ini bermanfaat bagi pelaku UMKM kelurahan Kraton dalam menghadapi era digital. Dengan mahasiswa membantu proses pembuatan titik lokasi google maps, Banner, dan stiker logo maka masyarakat lainnya akan tahu adanya UMKM tersebut. |
| 5                       | Mengadakan Health Promotion Remaja. (penyuluhan persiapan menstruasi) | Program ini membantu remaja dalam mempersiapkan diri menghadapi menstruasi. Dengan adanya program ini remaja Kraton dapat mengetahui betapa pentingnya kesiapan seseorang dalam menghadapi menstruasi kedepannya.                           |
| 6                       | Mengadakan penyuluhan terkait PMT untuk ibu hamil KEK                 | Kegiatan ini bermanfaat bagi ibu hamil KEK. Dengan adanya program ini ibu hamil dapat mengetahui lebih dalam mengenai pengetahuan gizi ibu hamil, mencegah kenaikan angka KEK di masyarakat, dan juga meningkatkan kesehatan ibu dan janin. |

|    |   |   |
|----|---|---|
| 7  | Mengadakan penyuluhan terkait dengan Pencegahan PTM pada remaja         | Program ini berdampak positive pada remaja khususnya Siswa-siswi di SMA N 2 Tegal. Dengan adanya program ini Siswa-siswi mengetahui bahayanya asap rokok.   |
| 8  | Mengadakan penyuluhan terkait Pola makan sehat untuk remaja             | Program ini berdampak positive pada remaja Kraton khususnya dalam menjaga pola makan sehat. Dengan adanya program ini remaja Kraton dapat mengetahui pentingnya menjaga kesehatan salah satunya menjaga pola makan dan memenuhi gizi seimbang.                                    |
| 9  | Pembuatan photoboth untuk memeriahkan HUT RI Ke-80                      | Program ini membantu masyarakat RW 03 RT 02 Kelurahan Kraton dalam memeriahkan acara HUT RI Ke-80, salah satunya dengan mengabadikan moment berfoto-foto di photobooth yang sudah dibuat oleh mahasiswa KKN.  |
| 10 | Melaksanakan penanaman bibit sayuran bersama Kelompok Wanita Tani (KWT) | Program ini dilaksanakan supaya menambah pengetahuan ibu-ibu di kelurahan kraton dalam hal penanaman bibit sayuran seperti bayam, kangkung, sawi, tomat, terong dll. Program ini juga diupayakan agar memperkuat kebersamaan dan gotong royong, dan mendukung kemandirian pangan. |

### C. Luaran Yang Terealisasi

| No | Jenis Luaran                   | Judul  | Link  |
|----|--------------------------------|--|---|
| 1. | HKI                            | Booklet petunjuk penggunaan Rocket Stove           | <a href="https://drive.google.com/file/d/1sy7Ha6cEGOQPZQRczwy7myRz6keh9H3i/view?usp=drive_link">https://drive.google.com/file/d/1sy7Ha6cEGOQPZQRczwy7myRz6keh9H3i/view?usp=drive_link</a>   |
| 2. | Artikel press release minggu 1 | Pembuatan photoboth untuk memeriahkan HUT RI Ke-80 | <a href="https://www.kompasiana.com/kkn17kraton8962/68a177ecc925c46c6271a023/photobooth-kemerdekaan-karya-mahasiswa-kkn-17-kraton-universitas-alma-ata-ikut-memeriahkan-perayaan-hut-ri-ke-80-di-rt-02-rw-03-kelurahan-">https://www.kompasiana.com/kkn17kraton8962/68a177ecc925c46c6271a023/photobooth-kemerdekaan-karya-mahasiswa-kkn-17-kraton-universitas-alma-ata-ikut-memeriahkan-perayaan-hut-ri-ke-80-di-rt-02-rw-03-kelurahan-</a> |

|   |                                       |   |   |
|---|---------------------------------------|---|---|
|   |                                       |   | <a href="#">kraton</a>  |
| 3 | Artikel press<br>realease<br>minggu 2 | Literasi menabung di sekolah  | <a href="https://www.kompasiana.com/kkn17kraton8962/68ab0dd0c925c45afe70aa26/kkn-t-17-kraton-universitas-alma-ata-kenalkan-literasi-menabung-sejak-dini-di-sd-n-kraton-2">https://www.kompasiana.com/kkn17kraton8962/68ab0dd0c925c45afe70aa26/kkn-t-17-kraton-universitas-alma-ata-kenalkan-literasi-menabung-sejak-dini-di-sd-n-kraton-2</a>   |
| 4 | Artikel press<br>realease<br>minggu 3 | Pembuatan brownies kacang hijau sebagai PMT kepada ibu hamil di kelurahan kraton                                  | <a href="https://www.kompasiana.com/kkn17kraton8962/68b45ef1c925c468905e4a22/mahasiswa-universitas-alma-ata-gelar-demonstrasi-pembuatan-brownies-kacang-hijau-untuk-atasi-kek-pada-ibu-hamil?utm_source=Whatsapp&amp;utm_medium=Refferal&amp;utm_campaign=Sharing_Mobile">https://www.kompasiana.com/kkn17kraton8962/68b45ef1c925c468905e4a22/mahasiswa-universitas-alma-ata-gelar-demonstrasi-pembuatan-brownies-kacang-hijau-untuk-atasi-kek-pada-ibu-hamil?utm_source=Whatsapp&amp;utm_medium=Refferal&amp;utm_campaign=Sharing_Mobile</a>     |
| 5 | Artikel press<br>realease<br>minggu 4 | Menanam bibit sayuran bersama KWT RW 03 kelurahan kraton sebagai langkah kecil untuk mendukung kemandirian pangan | <a href="https://www.kompasiana.com/kkn17kraton8962/68bc3734ed641503155bd673/menanam-bibit-sayuran-bersama-kwt-rw-03-kelurahan-kraton-sebagai-langkah-kecil-untuk-mendukung-kemandirian-pangan?utm_source=Whatsapp&amp;utm_medium=Refferal&amp;utm_campaign=Sharing_Mobile">https://www.kompasiana.com/kkn17kraton8962/68bc3734ed641503155bd673/menanam-bibit-sayuran-bersama-kwt-rw-03-kelurahan-kraton-sebagai-langkah-kecil-untuk-mendukung-kemandirian-pangan?utm_source=Whatsapp&amp;utm_medium=Refferal&amp;utm_campaign=Sharing_Mobile</a> |
| 6 | Artikel press<br>realease<br>minggu 5 | Sosialisasi pencegahan PTM melalui Gaya Hidup “CERDIK” dan pintar mengelola keuangan di SMA 2 Tegal               | <a href="https://www.kompasiana.com/kkn17kraton8962/68bc4cd934777c17b7094e12/kelompok-kkn-t-17-alma-ata-mengadakan-sosialisasi-pencegahan-ptm-melalui-gaya-hidup-cerdik-dan-pintar-mengelola-keuangan-di-sma-2-">https://www.kompasiana.com/kkn17kraton8962/68bc4cd934777c17b7094e12/kelompok-kkn-t-17-alma-ata-mengadakan-sosialisasi-pencegahan-ptm-melalui-gaya-hidup-cerdik-dan-pintar-mengelola-keuangan-di-sma-2-</a>   |

|    |   |  |   |
|----|---|--|---|
|    |   |  | <a href="https://www.kompasiana.com/kkn17kraton8962/68c643f934777c1f8f61bbd2/mahasiswa-kkn-t-universitas-alma-ata-gelar-demonstrasi-pembuatan-pestisida-nabati-bersama-seluruh-ketua-rw-kelurahan-kraton">tegal?utm_source=Whatsapp&amp;utm_medium=Refferal&amp;utm_campaign=Sharin<br/>g_Mobile</a>  |
| 7  | Artikel press<br>realease<br>minggu 6             | Pembuatan pestisida nabati<br>guna mengurangi penggunaan<br>pestisida kimia  | <a href="https://www.kompasiana.com/kkn17kraton8962/68c643f934777c1f8f61bbd2/mahasiswa-kkn-t-universitas-alma-ata-gelar-demonstrasi-pembuatan-pestisida-nabati-bersama-seluruh-ketua-rw-kelurahan-kraton">https://www.kompasiana.com/kkn17kraton8962/68c643f934777c1f8f61bbd2/mahasiswa-kkn-t-universitas-alma-ata-gelar-demonstrasi-pembuatan-pestisida-nabati-bersama-seluruh-ketua-rw-kelurahan-kraton</a>   |
| 8  | Artikel press<br>realease<br>minggu 7             | Proses digitalisasi UMKM<br>dengan pembuatan banner,<br>google maps, pembuatan stiker<br>logo.   | <a href="https://www.kompasiana.com/kkn17kraton8962/68cd7dd534777c2f7a2daac4/bersama-mahasiswa-kkn-t-universitas-alma-ata-umkm-wujudkan-branding-modern-melalui-banner-logo-dan-google-maps?utm_source=Whatsapp&amp;utm_medium=Refferal&amp;utm_campaign=Sharin_g_Mobile">https://www.kompasiana.com/kkn17kraton8962/68cd7dd534777c2f7a2daac4/bersama-mahasiswa-kkn-t-universitas-alma-ata-umkm-wujudkan-branding-modern-melalui-banner-logo-dan-google-maps?utm_source=Whatsapp&amp;utm_medium=Refferal&amp;utm_campaign=Sharin_g_Mobile</a> |
| 3. | Jurnal<br>Pengabmas<br>(Pengabdian<br>Masyarakat) | Pencegahan dan penanganan<br>ibu hamil KEK dengan<br>pemberian makanan tambahan<br>berupa Brownies dengan<br>inovasi tambahan kacang<br>hijau. | <a href="https://drive.google.com/drive/folders/1L8RUd5HK1nE-OEgWxVvgO7F5rtYPJdVm?usp=drive_link">https://drive.google.com/drive/folders/1L8RUd5HK1nE-OEgWxVvgO7F5rtYPJdVm?usp=drive_link</a>   |
| 4. | Video tutorial                                    | Video tutorial pembuatan<br>pestisida nabati yang<br>disosialisasikan kepada<br>masyarakat kelurahan kraton.                                   | <a href="https://drive.google.com/drive/folders/1kKS1AGsEphZLpzrqM2J6lCRkevv7TYbt">https://drive.google.com/drive/folders/1kKS1AGsEphZLpzrqM2J6lCRkevv7TYbt</a>   |

## **BAB IV**

### **PENUTUP**

#### **A. Kesimpulan**

Berdasarkan paparan kegiatan yang sudah dijelaskan di atas seluruh program kerja KKN-T (Kuliah Kerja Nyata Tematik) Kelompok 17 dilaksanakan di Kelurahan Kraton, Kecamatan Tegal Barat Kota Tegal berjalan dengan baik. Melalui kegiatan KKN-T ini mahasiswa dapat mengaplikasikan dan mengembangkan pengetahuan yang didapatkan saat kuliah dalam bentuk pengabdian kepada masyarakat. Implikasi lain dari program KKN-T ini yaitu mendidik mahasiswa untuk senantiasa meningkatkan dan menjaga kerjasama serta meningkatkan kepedulian sosial untuk mewujudkan suatu program kerja yang akan dicapai. Dari hal tersebut maka mahasiswa dapat meningkatkan wawasan serta pengalaman bahwa keberhasilan dan kesuksesan suatu pelaksanaan program kerja sangat ditentukan dan dipengaruhi oleh kerjasama yang baik antara sesama anggota kelompok, dosen pembimbing dan masyarakat setempat.

#### **B. Saran**

Kami menyadari bahwa dalam pelaksanaan KKN-T ini masih terdapat beberapa kekurangan sehingga perlu adanya langkah untuk dapat menyempurnakannya. Maka dari itu, kami akan menyampaikan beberapa saran untuk kebaikan bersama:

1. Melakukan survei kepada masyarakat dengan lebih maksimal agar didapat banyak informasi yang dapat merancang program kerja yang tepat untuk diberikan kepada masyarakat.
2. Perhatikan informasi yang didapat ketika pembekalan oleh LPPM agar memudahkan ketika menjalankan program.
3. Sasaran program kerja dirancang sebaik mungkin sesuai dengan permasalahan yang ada agar dapat memberikan jalan keluar yang tepat.
4. Dapat memberikan inovasi dan pembaharuan dengan dasar bidang ilmunya masing – masing, guna menambah wawasan dan pemahaman Masyarakat.
5. Perlu adanya usaha dalam meningkatkan kesadaran masyarakat untuk aktif dalam kegiatan kemasyarakatan guna menambah pengetahuan dan keterampilan masyarakat.

6. Diharapkan untuk menjaga sopan santun, adab dan menghargai adanya budaya daerah setempat selama berkegiatan.

### C. Rekomendasi

Rekomendasi ini berdasarkan kegiatan yang mahasiswa KKN-T lakukan selama di Kelurahan Kraton, Kecamatan Tegal Barat, Kota Tegal yang bertujuan untuk memajukan Kelurahan Kraton dalam sektor kesehatan, ekonomi, pendidikan dan sektor lainnya.



- a. Meningkatkan sosialisasi oleh pihak terkait kepada masyarakat mengenai pentingnya pencegahan Penyakit Tidak Menular.
- b. Selain memilah sampah masyarakat juga dapat memulai untuk melakukan diet sampah, agar selain memilah kita juga dapat mengurangi volume sampah setiap harinya
- c. Pengadaan kerja bakti untuk selokan agar tidak macet, dikarenakan hal ini dapat mencegah munculnya nyamuk yang berpotensi menimbulkan penyakit.
- d. Meningkatkan program sosialisasi digitalisasi UMKM sebagai upaya memajukan UMKM yang berada di kelurahan kraton.

## DAFTAR PUSTAKA



- Haq, M. D., Purnomo, S. J., Rosyada, N., Faisaroh, D. N., Khasanah, N. N., Oktafiani, D. N., ... Fauzi, R. (2024). Peningkatan Kesehatan Keluarga dan Optimalisasi Potensi Daerah Melalui Literasi Digital Oleh Kelompok 1 KKN-T Universitas Alma Ata Yogyakarta di Padukuhan Gampeng. *Bangun Desa: Jurnal Pengabdian Masyarakat*, 3(1), 35. [https://doi.org/10.21927/jbd.2024.3\(1\).35-44](https://doi.org/10.21927/jbd.2024.3(1).35-44)
- Naser, M. N., Ardi, H., Bella, A., Mella, R., Yolla Ardian, R. S., & Mardanti, L. (2024). Peran Tokoh Masyarakat Dalam Membantu Menjalankan Program Kkn. *SEMAR: Jurnal Sosial Dan Pengabdian Masyarakat*, 2(4), 17–23. <https://doi.org/10.59966/semar.v2i4.1176>
- Rochaendi, E., Ariyani, Y. D., Sari, I. P., Mahfud, M., Kholik, N., Rouzi, K. S., ... Nazibi, Z. (2024). Pelaksanaan KKN-Tematik: Mengoptimalkan Diseminasi Pembangunan Perdesaan dan Pemberdayaan Masyarakat. *BERDAYA: Jurnal Pendidikan Dan Pengabdian Kepada Masyarakat*, 6(1), 75–92. <https://doi.org/10.36407/berdaya.v6i1.1003>

## LAMPIRAN



### Lampiran 1. Dokumentasi Kegiatan KKN-T



| No | Nama Kegiatan          | Dokumentasi Kegiatan   |
|----|------------------------|--|
| 1. | Pembuatan Rocket Stove |  A group of approximately 15 KKN-T students, mostly women wearing hijabs and dark blue uniforms, are posing for a group photo outdoors. They are gathered around a tall, grey, rectangular rocket stove. Some students are holding a small yellow sign with text on it. The background shows a concrete wall and green trees under a clear sky.                                  |
| 2  | Penanaman TOGA         |  A group of KKN-T students are engaged in planting TOGA (Tumbuhan Obat-Gizi-Alami) plants. They are outdoors, with some students kneeling on the ground and others standing. There are several cardboard boxes filled with green TOGA plants. One student is holding a small plant, and another is holding a blue watering can. The background shows a concrete wall and trees. |

|   |   |  |
|---|---|--|
| 3 | Pencegahan PTM  |    |
| 4 | Demonstrasi pestisida nabati  |   |
| 5 | Mengadakan kegiatan penyuluhan Pemberian Makanan Tambahan (PMT) untuk ibu hamil dengan memberikan brownies kacang hijau |  |

|   |  |  |
|---|--|--|
| 6 | <p>Mengadakan kegiatan senam PTM lansia</p>                              |    |
| 7 | <p>Mengadakan kegiatan penyuluhan literasi menabung di SD N Kraton 2</p> |   |
| 8 | <p>Mengadakan kegiatan les dan bimbel di posko KKN</p>                   |  |

|    |   |  |
|----|---|--|
| 9  | <p>Mengadakan kegiatan mengajar TPA</p>                                   |    |
| 10 | <p>Mengadakan program digitalisasi UMKM</p>                               |   |
| 11 | <p>Mengadakan Health Promotion Remaja penyuluhan persiapan menstruasi</p> |  |

|    |  |  |
|----|--|--|
| 12 | <p>Mengadakan penyuluhan terkait PMT untuk ibu hamil KEK</p>           |    |
| 13 | <p>Mengadakan penyuluhan terkait dengan pencegahan PTM pada remaja</p> |   |
| 14 | <p>Mengadakan penyuluhan terkait pola makan sehat untuk remaja</p>     |  |

|    |  |   |
|----|--|---|
| 15 | <p>Pembuatan photobooth untuk memberikan HUT RI ke-80</p>                |   |
| 16 | <p>Melaksanakan penanaman bibit sayuran bersama Kelompok Wanita tani</p> |  |

Lampiran 2. Realisasi Program dan Anggaran Dana (Jika ada Bukti Nota dapat Dilampirkan)

| <b>ROCKET STOVE</b>   |                             |                     |               |
|-----------------------|-----------------------------|---------------------|---------------|
| <b>NO</b>             | <b>KETERANGAN</b>           | <b>HARGA SATUAN</b> | <b>JUMLAH</b> |
| 1                     | 1 M <sup>3</sup> hebel 10cm | 550.000             | 550.000       |
| 2                     | 1 sak master bond           | 63.000              | 126.000       |
| 3                     | 1 sak semen tk              | 67.000              | 67.000        |
| 4                     | 1 gergaji hebel             | 40.000              | 40.000        |
| 5                     | 1 waterpass 18              | 40.000              | 40.000        |
| 6                     | 1 bts grt 8A                | 50.000              | 50.000        |
| 7                     | 1 wars pasir ayakan         | 35.000              | 35.000        |
| 8                     | 1 grobak pasir              | 85.000              | 85.000        |
| 9                     | Proposal rocket stove       | 36.000              | 36.000        |
| 10                    | Semen                       | 67.000              | 67.000        |
| 11                    | 1 gerobak pasir             | 85.000              | 85.000        |
| 12                    | Plakat rocket stove         | 400.000             | 400.000       |
| <b>JUMLAH</b>         |                             | <b>1.581.000</b>    |               |
| <b>PENANAMAN TOGA</b> |                             |                     |               |
| 1                     | Media tanah                 | 25.000              | 25.000        |
| 2                     | Jeruk nipis                 | 25.000              | 50.000        |
|                       | Jambu kristal               | 60.000              | 120.000       |
|                       | Sirih                       | 5.000               | 10.000        |
|                       | Kejih beling                | 10.000              | 20.000        |
|                       | Mint                        | 10.000              | 20.000        |
|                       | Toga                        | 5.000               | 20.000        |
|                       | Pandan                      | 5.000               | 5.000         |
|                       | Kumis kucing                | 10.000              | 10.000        |
|                       | Jarum 7 pilah               | 10.000              | 10.000        |
|                       | sekop                       | 15.000              | 15.000        |
|                       | lavender                    | 10.000              | 10.000        |
|                       | Binahong                    | 15.000              | 15.000        |
|                       | Serreh                      | 15.000              | 15.000        |
|                       | Lidah buaya                 | 10.000              | 10.000        |
|                       | pot                         | 7.500               | 15.000        |
|                       | Pot 30                      | 6.250               | 18.750        |
|                       | Pot 25                      | 3.000               | 15.000        |
|                       | Pot segipj                  | 19.000              | 38.000        |
|                       | Pot kecil                   | 30.000              | 30.000        |
|                       | Print nama toga             | 27.000              | 27.000        |
|                       | Cat avitex                  | 42.500              | 85.000        |
|                       | kuas                        | 10.000              | 10.000        |
|                       | Amplas                      | 10.000              | 10.000        |
|                       | Semen                       | 50.000              | 50.000        |
| <b>JUMLAH</b>         |                             | <b>653.750</b>      |               |

| <b>PESTISIDA NABATI</b>              |                    |                |         |
|--------------------------------------|--------------------|----------------|---------|
|                                      | Bawang putih       | 10.000         | 10.000  |
|                                      | Daun pepaya        | 10.000         | 10.000  |
|                                      | Snack              | 6.750          | 67.500  |
|                                      | Botol spray        | 29.000         | 29.000  |
|                                      | Saringan           | 12.000         | 12.000  |
| <b>JUMLAH</b>                        |                    | <b>128.500</b> |         |
| <b>PHOTOBOTH</b>                     |                    |                |         |
|                                      | Gun tacker         | 41.000         | 41.000  |
|                                      | Cutter             | 5.500          | 5.500   |
|                                      | Neces              | 4.000          | 4.000   |
|                                      | Kayu               | 104.000        | 104.000 |
|                                      | Banner             | 98.000         | 98.000  |
|                                      | Print              | 30.000         | 30.000  |
| <b>JUMLAH</b>                        |                    | <b>282.500</b> |         |
| <b>PTM REMAJA SMA</b>                |                    |                |         |
|                                      | Iuran kolaborasi   | 600.000        | 600.000 |
| <b>JUMLAH</b>                        |                    | <b>600.000</b> |         |
| <b>DIGITALISASI UMKM</b>             |                    |                |         |
|                                      | Stiker dan print   | 23.000         | 23.000  |
|                                      | Banner             | 20.000         | 40.000  |
|                                      | Banner             | 53.000         | 53.000  |
| <b>JUMLAH</b>                        |                    | <b>116.000</b> |         |
| <b>PMT IBU HAMIL KEK</b>             |                    |                |         |
|                                      | Bahan baku         | 250.000        | 250.000 |
|                                      | Kardus dan plastik | 30.000         | 30.000  |
| <b>JUMLAH</b>                        |                    | <b>280.000</b> |         |
| <b>TANAMAN BIBIT SAYURAN</b>         |                    |                |         |
|                                      | Polibek            | 15.000         | 15.000  |
|                                      | Tray semai         | 5.000          | 15.000  |
|                                      | Benih sayur        | 1.000          | 10.000  |
|                                      | tanahh             | 25.000         | 25.000  |
| <b>JUMLAH</b>                        |                    | <b>65.000</b>  |         |
| <b>GMB(GERAKAN MENABUNG BERSAMA)</b> |                    |                |         |
|                                      | Celengan           | 82.000         | 82.000  |
|                                      | Spidol warna       | 5.000          | 10.000  |
|                                      | Origami            | 4.000          | 8.000   |
|                                      | Lem kertas         | 5.000          | 5.0000  |
| <b>JUMLAH</b>                        |                    | <b>105.000</b> |         |
| <b>BIMBINGAN BELAJAR</b>             |                    |                |         |
|                                      | Papan tulis        | 15.000         | 15.000  |
|                                      | Spidol             | 7.000          | 7.000   |
| <b>JUMLAH</b>                        |                    | <b>22.000</b>  |         |
| <b>PENYULUHAN GIZI SEIMBANG</b>      |                    |                |         |
|                                      | Leaflet            | 90.000         | 90.000  |

|                             |           |                |                  |
|-----------------------------|-----------|----------------|------------------|
|                             | snack     | 50.000         | 50.000           |
| <b>JUMLAH</b>               |           | <b>140.000</b> |                  |
| <b>PERSIAPAN MENSTRUASI</b> |           |                |                  |
|                             | Booklet   | 18.000         | 18.000           |
|                             | Doorprice | 10.000         | 20.000           |
| <b>JUMLAH</b>               |           | <b>38.000</b>  |                  |
| <b>TOTAL KESELURUHAN</b>    |           |                | <b>4.011.750</b> |

## LAMPIRAN NOTA

### 1. Pembelian tanaman serta pot untuk penanaman TOGA

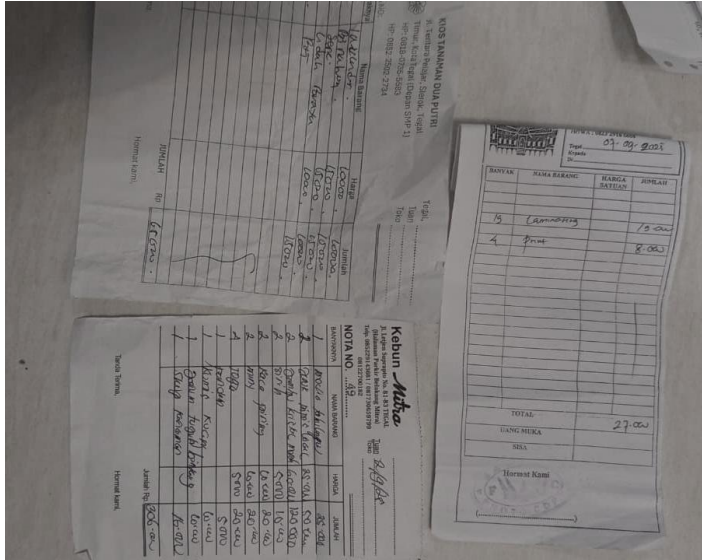

### 2. Pembelian bahan pembuatan ROCKET STOVE

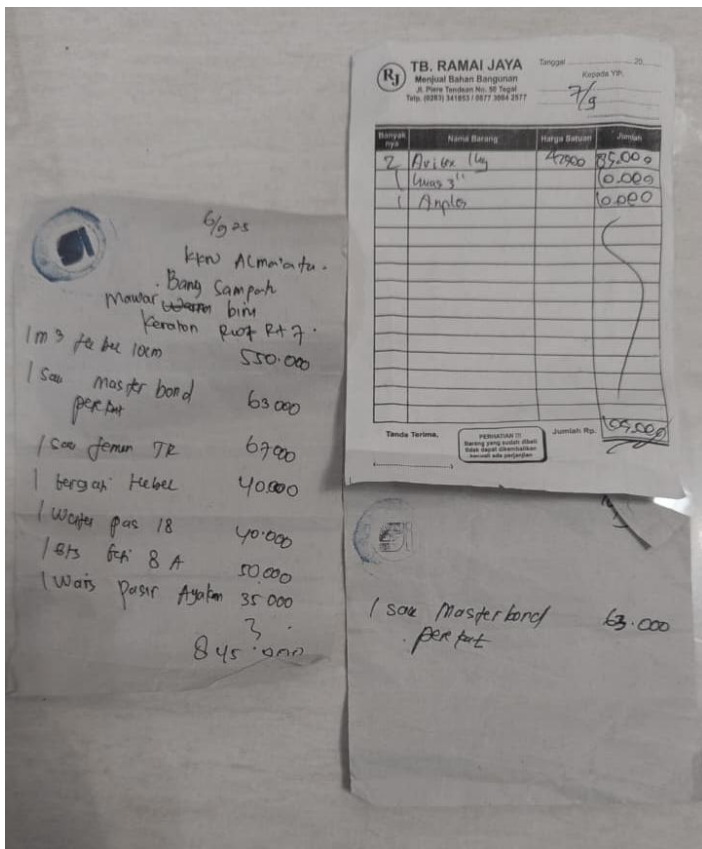

### 3. Biaya cetak banner dan stiker UMKM

