



**SURAT KEPUTUSAN  
REKTOR UNIVERSITAS ALMA ATA  
NOMOR : 203/A/SK/UAA/IX/2024**

**TENTANG**

**PENGANGKATAN DOSEN PENGAMPU MATA KULIAH  
SEMESTER GANJIL TAHUN AKADEMIK 2024/2025  
PROGRAM STUDI S1 PERBANKAN SYARIAH  
UNIVERSITAS ALMA ATA**

بِسْمِ اللَّهِ الرَّحْمَنِ الرَّحِيمِ

Rektor Universitas Alma Ata

- Menimbang : a. Bahwa dalam rangka meningkatkan kelancaran jalannya kegiatan belajar mengajar pada Program Studi S1 Perbankan Syariah Universitas Alma Ata dengan sebaik-baiknya, maka perlu mengangkat dosen pengampu mata kuliah semester ganjil tahun akademik 2024/2025;
- b. Bahwa nama-nama yang tersebut di dalam lampiran Surat Keputusan ini dipandang mampu untuk diangkat menjadi dosen pengampu mata kuliah semester ganjil tahun akademik 2024/2025 Program Studi S1 Perbankan Syariah;
- c. Bahwa untuk pengangkatan tersebut diperlukan adanya surat keputusan
- Mengingat : 1. Undang-Undang Nomor 12 Tahun 2012 tentang Pendidikan Tinggi (Lembaran Negara Republik Indonesia Tahun 2012 Nomor 158, Tambahan Lembaran Negara Republik Indonesia Nomor 5336)
2. Undang-Undang Nomor 14 tahun 2005 tentang Guru dan Dosen
3. Peraturan Pemerintah Nomor 4 Tahun 2014 tentang Penyelenggaraan Pendidikan Tinggi dan Pengelolaan Perguruan Tinggi
4. Peraturan Presiden Republik Indonesia Nomor 8 Tahun 2012 tentang Kerangka Kualifikasi Nasional Indonesia
5. Peraturan Menteri Riset, Teknologi dan Pendidikan Tinggi Republik Indonesia Nomor 44 Tahun 2015 tentang Standar Nasional Pendidikan Tinggi
6. Keputusan Menteri Riset, Teknologi dan Pendidikan Tinggi Republik Indonesia Nomor: 155/KPT/I/2016 tentang Perubahan Bentuk Sekolah Tinggi Ilmu Kesehatan Alma Ata menjadi Universitas Alma Ata
7. SK Dirjen Pendis No. 7033 tahun 2016 tentang ijin perubahan nama STIA menjadi FAI pada Universitas Alma Ata di Kabupaten Bantul Daerah Istimewa Yogyakarta
8. Akte No. 6, Tahun 2006 tentang Pendirian Yayasan Alma Ata;
9. Akta No 04 Tahun 2021 tentang Keputusan Pembina Yayasan Alma Ata;
10. Keputusan Ketua Yayasan Alma Ata Nomor 095/A/SK/YAA/XII/2019 tentang Pengangkatan Rektor Universitas Alma Ata.
- Memperhatikan : 1. Statuta Universitas Alma Ata
2. Visi Misi Tujuan dan Sasaran UAA 2040
3. Usulan Program Studi S1 Perbankan Syariah



### MEMUTUSKAN

- Menetapkan** :
- Pertama : Mengangkat nama-nama yang tercantum dalam lampiran Surat Keputusan ini sebagai dosen pengampu mata kuliah semester ganjil tahun akademik 2024/2025 Program Studi S1 Perbankan Syariah Universitas Alma Ata.
- Kedua : Nama Dosen dan mata kuliah yang diampu seperti dalam lampiran Surat Keputusan ini.
- Ketiga : Biaya yang timbul akibat diterbitkannya Surat Keputusan ini dibebankan pada anggaran yang sesuai di lingkungan Universitas Alma Ata.
- Keempat : Surat Keputusan ini berlaku sejak tanggal ditetapkan, dengan ketentuan apabila dikemudian hari ternyata terdapat kekeliruan pada keputusan ini akan diadakan perbaikan sebagaimana mestinya.

Ditetapkan di : Yogyakarta  
Pada tanggal : 19 September 2024

Rektor Universitas Alma Ata,



**Prof. Dr. H. Hamam Hadi, MS., Sc.D., Sp.GK.**

Tembusan:

1. Wakil Rektor Bidang Pengembangan Akademik, Pembelajaran dan MBKM
2. Wakil Rektor Bidang Administrasi Umum dan Sumber Daya
3. Wakil Rektor Bidang Kemahasiswaan, Alumni dan Keagamaan
4. Ka. Biro Keuangan
5. Ka. LP2M
6. Dekan FEB
7. Ketua Program Studi S1 Perbankan Syariah
8. Kepala PPKREP
9. Yang bersangkutan
10. Arsip

Lampiran : Surat Keputusan Rektor Universitas Alma Ata  
 Nomor : 203 /A/SK/UA/IX/2024  
 Tanggal : 19 September 2024  
 Tentang : Pengangkatan Dosen Pengampu Mata Kuliah Semester Ganjil TA. 2024/2025  
 Program Studi S1 Perbankan Syariah Universitas Alma Ata

**DAFTAR NAMA DOSEN PENGAMPU MATA KULIAH  
 SEMESTER GANJIL TAHUN AKADEMIK 2024/2025  
 PROGRAM STUDI S1 PERBANKAN SYARIAH  
 UNIVERSITAS ALMA ATA**

**SEMESTER I**

NO	KODE MK	MATA KULIAH	BEBAN SKS			TOTAL SKS	LIAISON OFFICER	No	DOSEN PENGAMPU
			T	P	PL				
1	UAA001	Kealmaataan: Pengembangan Karakter Dan Kedisiplinan	2	0	0	2	Dr. M.Zidny Nafi' Hasbi, ,S.E.,M.E	1	Kolonel Arh Moch. Zaenal Abidin
								2	Dr. Siti Nuruniah, S.ST., M.Kes
								3	Misyroh Ahmadi, S.Ag., M.Ag
2	UAA006	Pancasila	2	0	0	Dr. Toufan Aldian Syah, S.E., M.E	1	Dr. Lathifatul Izzah, S.Th.I., M.Ag.	
							2	Baiq Ismiati., S.E.I., M.H., M.E.	
3	UAA005	Kewarganegaraan	2	0	0	Dr. Toufan Aldian Syah, S.E., M.E	1	Dr. Lathifatul Izzah, S.Th.I., M.Ag.	
							2	Baiq Ismiati., S.E.I., M.H., M.E.	
4	UAA004	Bahasa Indonesia	2	0	0	Dr. Toufan Aldian Syah, S.E., M.E	1	Ahmad Syamsul Arifin, M.Pd.I	
							2	Ismanto, M.Pd.	
5	UAA007	Bahasa Inggris I	2	0	0	Ika Tri Susilowati, M.Pd.	1	Ika Tri Susilowati, M.Pd.	
							2	Yuli Susanti Prihastuti, S.Pd., M.Pd.	
6	FEB040	Pengantar Akuntansi	3	0	0	Asri Dwi Ariyani, S.E., M.Sc	1	Marsuking, S.E., M.Ak	
							2	Meutia Layli, S.E.,M.Ak	
7	FEB037	Pengantar Manajemen	3	0	0	Farah Nur Syafi'ah Wijayanti, S.M., M.Sc.	1	Ridho Satria Harahap, S.I.Kom., M.B.A	
							2	Silvia Waning Hiyun Puspita Sari, S.E., M.Sc	
8	FEB039	Pengantar Ekonomi	3	0	0	3	Dr. Novi Febriyanti, , S.E.,M.E.	1	Ahmad Yunadi, S.E., M.A

NO	KODE MK	MATA KULIAH	BEBAN SKS			TOTAL SKS	LIAISON OFFICER	No	DOSEN PENGAMPU
			T	P	PL				
9	FEB035	Capacity Building I	1	0	0	1	Ragil Satria Wicaksana, SEI, MSI	1	Ragil Satria Wicaksana, SEI, MSI
<b>Total SKS</b>			<b>20</b>	<b>0</b>	<b>0</b>	<b>20</b>			

### SEMESTER III

NO	KODE MK	MATA KULIAH	BEBAN SKS			TOTAL SKS	LIAISON OFFICER	No	DOSEN PENGAMPU
			T	P	PL				
1	FEB036	Capacity Building II	1	0	0	1	Ragil Satria Wicaksana, S.E.I., M.S.I	1	Ragil Satria Wicaksana, S.E.I., M.S.I
2	PBS001	Al-Quran dan Hadist Ekonomi	2	0	0	2	Dr. M. Zidny Nafi' Hasby, S.E., M.E	1	Dr. M. Zidny Nafi' Hasby, S.E., M.E
3	PBS032	Ushul Fiqh dan Qawaidh Fiqhiyyah	2	0	0	2	Dr. M. Zidny Nafi' Hasby, S.E., M.E	1	Dr. M. Zidny Nafi' Hasby, S.E., M.E
4	PBS003	Dasar Dan Sejarah Pemikiran Ekonomi Islam	2	0	0	2	Dr. Novi Febriyanti, S.E., M.E.	1	Dr. Novi Febriyanti, S.E., M.E.
5	PBS004	Fiqh Muamalah	3	0	0	3	Dr. M. Zidny Nafi' Hasby, S.E., M.E	1	Abdul Salam, S.H.I., M.A
6	PBS005	Etika Bisnis Islam	2	0	0	2	Ragil Satria Wicaksana, S.E.I., M.S.I	1	Ragil Satria Wicaksana, S.E.I., M.S.I
7	PBS007	Bank dan Lembaga Keuangan Syariah	3	0	0	3	Dhidhin Noer Ady Rahmanto, SEI, ME	1	Dhidhin Noer Ady Rahmanto, SEI, ME
8	PBS015	Akuntansi Bank Syariah	3	0	0	3	Dr. Ratih Purbowisanti, S.E., M.E	1	Dr. Ratih Purbowisanti, S.E., M.E
								2	Asri Dwi Ariyani, S.E., M.Sc
9	PBS020	Ekonomi Mikro Islam	2	0	0	2	Dr. Novi Febriyanti, S.E., M.E.	1	Dr. Novi Febriyanti, S.E., M.E.
10	PBS021	Matematika Bisnis	2	0	0	2	Dhidhin Noer Ady Rahmanto, SEI, ME	1	Dhidhin Noer Ady Rahmanto, SEI, ME
11	UAA003	Kealimaan: Aqidah dan Keprofesian	2	0	0	2	Dr. M. Zidny Nafi' Hasbi, S.E., M.E	1	KH. Muhtarom Busyro, M.Pd.
								2	Abdul Salam, S.H.I., M.A

NO	KODE MK	MATA KULIAH	BEBAN SKS			TOTAL SKS	LIAISON OFFICER	No	DOSEN PENGAMPU
			T	P	PL				
Total SKS			24	0	0	24			

### SEMESTER V

NO	KODE MK	MATA KULIAH	BEBAN SKS			TOTAL SKS	LIAISON OFFICER	No	DOSEN PENGAMPU
			T	P	PL				
1	PSY 151	Pelaporan Akuntansi Syariah	3	0	0	3	Dhidhin Noer Ady Rahmanto, SEI, ME	1	Dhidhin Noer Ady Rahmanto, SEI, ME
2	PSY 152	Keuangan Internasional	2	0	0	2	Dr. Toufan Aldian Syah, S.E.,M.E.	1	Dr. Toufan Aldian Syah, S.E.,M.E.
3	PSY 153	Hukum Perbankan Indonesia	2	0	0	2	Dr. M.Zidny Nafi` Hasbi, S.E.,M.E	1	Dr. M.Zidny Nafi` Hasbi, S.E.,M.E
4	PSY 154	Sistem Informasi Manajemen	3	0	0	3	Dr. Toufan Aldian Syah, S.E.,M.E.	1	Dr. Toufan Aldian Syah, S.E.,M.E.
5	PSY 155	Ekonomi Makro Islam	3	0	0	3	Dr. Ratih Purbowisanti, S.E., M.E	1	Dr. Ratih Purbowisanti, S.E., M.E
6	PSY 156	Praktek Bank Syariah Mini	0	0	4	4	Ragil Satria Wicaksana, SEI, MSI	1	Ragil Satria Wicaksana, SEI, MSI
7	PSY 157	Manajemen Keuangan	2	0	0	2	Dr. Novi Febriyanti, S.E., M.E	1	Dr. Novi Febriyanti, S.E., M.E
8	PSY 251	Manajemen Dana Bank Syariah *	3	0	0	3	Dr. Ratih Purbowisanti, S.E., M.E	1	Dr. Ratih Purbowisanti, S.E., M.E
Total SKS			18	0	4	21			

### SEMESTER VII

NO	KODE MK	MATA KULIAH	BEBAN SKS			TOTAL SKS	LIAISON OFFICER	No	DOSEN PENGAMPU
			T	P	PL				
1	FAI 007	Kuliah Kerja Nyata	0	0	4	4	Dr. Toufan Aldian Syah, S.E.,M.E.	1	Ragil Satria Wicaksana, SEI, MSI
								2	Dhidhin Noer Ady Rahmanto, SEI, ME

NO	KODE MK	MATA KULIAH	BEBAN SKS			TOTAL SKS	LIAISON OFFICER	No	DOSEN PENGAMPU
			T	P	PL				
								3	Dr. Ratih Purbowisanti, S.E., M.E
								4	Dr. Novi Febriyanti, , S.E.,M.E.
								5	Dr. M.Zidny Nafi' Hasbi, , S.E.,M.E
								6	Dr. Toufan Aldian Syah, ,S.E.,M.E.
2	PSY 171	Praktek Kerja Lapangan	0	0	3	3	Dr. Toufan Aldian Syah, ,S.E.,M.E.	1	Ragil Satria Wicaksana, SEI, MSI
								2	3Dhidhin Noer Ady Rahmanto, SEI, ME
								4	Dr. Ratih Purbowisanti, S.E., M.E
								5	Dr. Novi Febriyanti, , S.E.,M.E.
								6	Dr. M.Zidny Nafi' Hasbi, , S.E.,M.E
3	FAI008	SKRIPSI	0	0	6	6	Pembimbing		Pembimbing
<b>Total SKS</b>			<b>0</b>	<b>0</b>	<b>13</b>	<b>13</b>			

Ditetapkan di : Yogyakarta

Pada tanggal : 19 September 2024

Rektor Universitas Alma Ata,

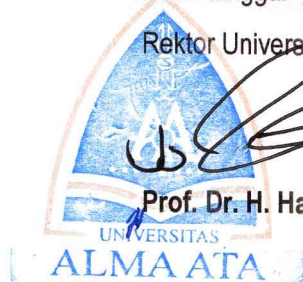

**Prof. Dr. H. Hamam Hadi, MS., Sc.D., Sp.GK.**

Tembusan:

1. Wakil Rektor Bidang Pengembangan Akademik, Pembelajaran dan MBKM
2. Wakil Rektor Bidang Administrasi Urnum dan Sumber Daya
3. Wakil Rektor Bidang Kemahasiswaan, Alumni dan Keagamaan
4. Ka.Biro Keuangan
5. Dekan FEB
6. Ketua Program Studi S1 Perbankan Syariah
7. Kepala PPKREP
8. Yang bersangkutan
9. Arsip

2024/  
2025

# Fiqh Muamalah

## PBS004

Koordinator/LNO: Abdul Salam, S.H.I., M.A



**RENCANA PEMBELAJARAN SEMESTER**

**FIQH MUAMALAH  
PBS004**



**KOORDINATOR/LNO**

**ABDUL SALAM, S.H.I., M.A**

**PROGRAM STUDI S1 PERBANKAN SYARI'AH  
FAKULTAS EKONOMI DAN BISNIS UNIVERSITAS  
ALMA ATA YOGYAKARTA  
2024/2025**



## **LEMBAR PENGESAHAN**

Rencana Pembelajaran Semester Mata Kuliah Fiqh Muamalah  
disahkan di Yogyakarta pada tanggal 09 Agustus 2024

**Dekan Fakultas Ekonomi Dan Bisnis**

**Ketua Prodi PSy**

Defia Ifsantin Maula, S.E., M.B.A., CEC

Dr. Toufan Aldian Syah

**Mengetahui,**  
**Wakil Rektor 1 Bidang Pengembangan Akademik,**  
**Pembelajaran dan MBKM**

**Dr. Muh. Mustaqim, M.Pd.I**

## KATA PENGANTAR

*Assalamu'alaikum wr wb.*

Alhamdulillah, atas izin dan bimbingan Allah SWT, maka mata kuliah Fiqh Muamalah yang merupakan bagian dari Kurikulum Berbasis Kompetensi (KBK) Program Studi S1 Ekonomi Syari'ah Universitas Alma Ata Yogyakarta dapat selesai dikembangkan dan disusun sebagai panduan pembelajaran dilingkungan Program Studi S1 Ekonomi Syari'ah. Pengembangan mata kuliah fiqh muamalah Program Studi S1 Ekonomi Syari'ah Fakultas Agama Islam Universitas Alma Ata Yogyakarta ini dilaksanakan melalui beberapa tahapan. Sejak Dirjen DIKTI Kementerian Pendidikan dan Kebudayaan menganjurkan setiap Perguruan Tinggi untuk mengembangkan dan menggunakan KBK sebagai metode pembelajaran di Perguruan Tinggi, segenap pimpinan Universitas Alma Ata beserta staf di masing-masing program studi digerakkan untuk memulai memikirkan dan memulai mengembangkan KBK beserta mata kuliah-mata kuliah turunannya termasuk mata kuliah ini.

Atas nama pimpinan Universitas Alma Ata Yogyakarta, kami mengucapkan terimakasih yang sebesar-besarnya dan memberikan penghargaan yang setinggi-tingginya kepada semua pihak yang telah berpartisipasi dan memberikan kontribusi baik langsung ataupun tidak langsung dalam menyusun mata kuliah fiqh muamalah. Mata kuliah ini belum sempurna, dan oleh karena itu kami berharap kepada dosen pengampu untuk terus menerus memperbaiki dan menyempurnakan KBK tersebut dan implementasinya di lingkungan Alma Ata.

Mudah-mudahan kontribusi bapak/ibu dapat menjadi amal jariyah yang diterima oleh Allah SWT dan bermanfaat bagi masyarakat luas khususnya bagi para dosen dan mahasiswa yang menggunakan mata kuliah ini amiin.

*Wassalamu'alaikum wr wb.*

Yogyakarta, 07 Agustus 2024  
Wakil Rektor 1 Bidang Pengembangan  
Akademik, Pembelajaran dan MBKM

**Dr. Muh. Mustaqim, M.Pd.I**

## PENDAHULUAN

Proses pembelajaran yang bermutu tinggi akan menghasilkan mutu keluaran yang baik. Mata kuliah fiqh muamalah ini dibuat dan dilaksanakan dengan tujuan untuk menjamin agar supaya kompetensi yang bermutu dapat tercapai. Untuk mencapai kompetensi tersebut maka dibuatlah silabus dan rencana pembelajaran semester. Perencanaan pembelajaran semester dikembangkan melalui berbagai tahapan diantaranya adalah mengkaji kompetensi yang harus dicapai, melakukan *literature review* sesuai dengan isu dan perkembangan zaman di bidang ekonomi.

Mata Kuliah fiqh muamalah merupakan mata kuliah yang sangat penting karena merupakan konsep atau teori yang paling dasar harus dikuasai oleh ekonom syari'ah dalam hubungannya dengan pemahaman tentang ekonomi. Mata kuliah ini juga akan mendasari pemahaman calon ekonom dalam memberikan analisis hukum akad transaksi yang berkembang di EKONOMI dengan konsep dan prinsip syariah. Mata kuliah ini akan berkontribusi yang sangat besar dalam memasyarakatkan ekonomi syari'ah dan mensyari'ahkan ekonomi masyarakat.

Atas nama Dekan Fakultas Agama Islam Universitas Alma Ata Yogyakarta mengucapkan terimakasih yang sebesar-besarnya kepada kontributor atau dosen pengampu yang telah memberikan sumbangsuhnya mulai dari pembuatan Rencana Pembelajaran Semester (RPS) hingga terlaksanyanya mata kuliah ini.

Kami menyadari bahwa Rencana Pembelajaran Semester (RPS) ini masih jauh dari sempurna, oleh karena itu kritik dan saran sangat kami harapkan.

Kaprodi Perbankan Syariah  
Fakultas Ekonomi dan Bisnis  
Universitas Alma Ata Yogyakarta

**Dr. Toufan Aldian Syah**

## DAFTAR ISI

	HALAMAN
SAMPUL DEPAN .....	i
LEMBAR PENGESAHAN .....	ii
KATA PENGANTAR .....	
PENDAHULUAN .....	
DAFTAR ISI.....	
SILABUS DAN RENCANA PELAKSANAAN PEMBELAJARAN.....	
1. IDENTITAS MATA KULIAH.....	
2. DESKRIPSI MATA KULIAH .....	
3. LEARNING OUTCOMES .....	
4. TUJUAN PEMBELAJARAN .....	
5. PETA KONSEP LEARNING OUTCOME.....	
6. RENCANA PROSES PEMBELAJARAN .....	
7. KOMPONEN PENILAIAN.....	
8. REFERENSI.....	
9. PETA KEGIATAN PEMBELAJARAN .....	
10. REKAPITULASI KEGIATAN PEMBELAJARAN.....	
11. REKAPITULASI KEGIATAN PRAKTIK LAPANGAN .....	
LAMPIRAN.....	

## SILABUS DAN RENCANA PELAKSANAAN PEMBELAJARAN

### 1. IDENTITAS MATA KULIAH

<b>Mata Kuliah</b>	<b>: Fiqh Muamalah</b>
<b>Semester</b>	<b>: III (Tiga)</b>
<b>SKS</b>	<b>: 3</b>
<b>Prodi</b>	<b>: Perbankan Syari'ah</b>
<b>Dosen Pengampu</b>	<b>: Abdul Salam, S.H.I., MA.</b>

### 2. DESKRIPSI MATA KULIAH

Pada mata kuliah ini mahasiswa belajar tentang hukum Islam yang mengatur hubungan antar sesama manusia dalam rangka untuk memenuhi kebutuhan hidupnya. Mahasiswa belajar *Fiqh Theories* (seperti teori hak, teori harta, teori akad, teori kepemilikan, teori riba, dan lain-lain), *Prohit Sharing and fee based service Theory* (*musyarakah, mudharabah, muzaro'ah, mukhabarah, musaqah, wakalah, kafalah, qard, hawalah, rahn*, dan *'ariyah*), *Sale and Purchase Theory* (Akad jual beli, *murabahah, salam, istishna', sharf, jizaf, ijaroh, ju'alah*) sebagai bekal untuk mengembangkan konsep dasar (embrio) hukum ekonomi Islam baik dalam dunia bisnis, dunia EKONOMI ataupun lembaga-lembaga keuangan syari'ah.

### 3. CAPAIAN PEMBELAJARAN

#### Capaian Pembelajaran Lulusan:

- a. Menghargai keanekaragaman budaya, pandangan, agama, dan kepercayaan, serta pendapat atau temuan orisinal orang lain (S5)
- b. Mampu menerapkan pemikiran logis, kritis, sistematis, dan inovatif dalam konteks pengembangan atau implementasi ilmu pengetahuan dan teknologi yang memperhatikan dan menerapkan nilai humaniora yang sesuai dengan bidang keahliannya (KU1)
- c. Mampu mengambil keputusan secara tepat dalam konteks penyelesaian masalah di bidang keahliannya, berdasarkan hasil analisis informasi dan data (KU5)

#### Capaian Pembelajaran Mata Kuliah:

- a. Bekerjasama dan memiliki kepekaan social serta kepedulian terhadap masyarakat dan lingkungan (S6)
- b. Memahami konsep dasar dan perkembangan keagamaan di bidang ekonomi (KK1)
- c. Memahami konsep-konsep utama, perspektif teoritis, temuan empiris, dan tren historis dalam ekonomi (KK2)

#### 4. PETA KONSEP LEARNING OUTCOME

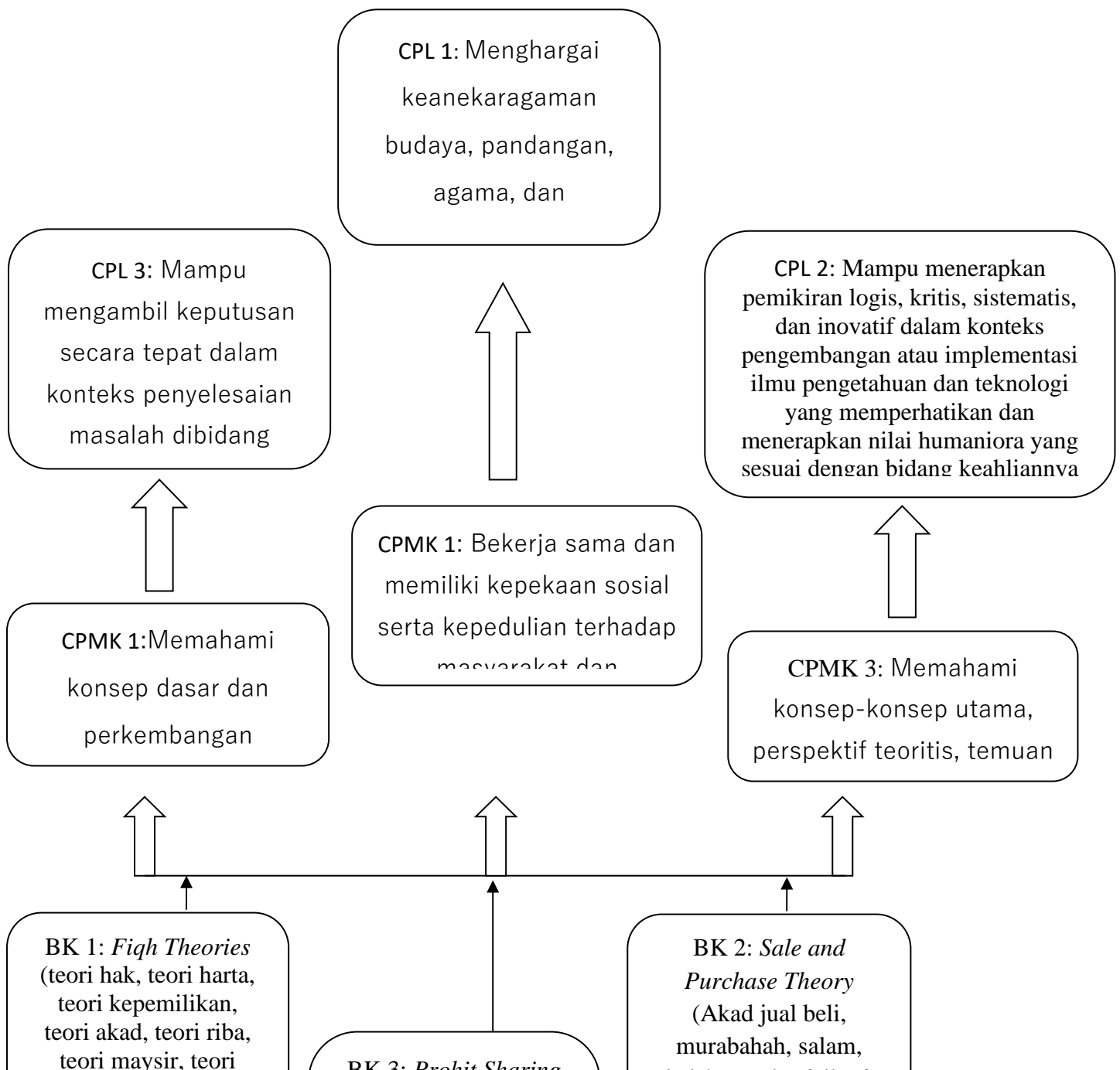

## 5. RENCANAPELAKSANAAN PEMBELAJARAN

### A. PEMBELAJARAN TEORI

Perte muan Ke-	Kemampuan Akhir yang diharapkan	Bahan kajian	Bentuk Pembelajaran	Alokasi waktu		Pengalaman Belajar Mahasiswa	Kreteria Penilaian dan Indikator	Bobot nilai
				Kuliah	Tutorial			
1.	Mampu memahami dan menjelaskan konsep dasar teori Harta dan Hak.	<ul style="list-style-type: none"> <li>- Definisi harta dan Hak</li> <li>- Unsur-unsur dan kedudukan harta</li> <li>- Sebab-sebab kepemilikan harta</li> <li>- Fungsi harta</li> <li>- Pembagian harta dan hak</li> </ul> <p>[2] hal.: 17-30 [3] hal.: 3-12 dan 18-32 [5] hal.: 9-27 dan 31-40</p>	<ul style="list-style-type: none"> <li>• <b>Luring;</b></li> <li>• <b>MAM 01</b></li> <li>• <b>Daring;</b></li> <li>- <b>E-learning</b> <a href="http://elearning.almaata.ac.id/">http://elearning.almaata.ac.id/</a></li> <li>- <b>Zoom meeting</b></li> <li>- <b>Google Meet</b></li> </ul>	150 (3x50")		<ul style="list-style-type: none"> <li>- Mendownload materi yang sudah disediakan</li> <li>- Mempelajari materi kuliah 2 hari sebelum kuliah dilaksanakan</li> <li>- Diskusi berdasarkan materi yang diberikan di kolom forum diskusi pada elearning</li> <li>- Berpikir Kritis</li> <li>- <b>Tugas-1:</b> menyusun ringkasan dalam bentuk makalah tentang konsep harta dan hak [PT+BM:(1+1)x(2x60")]</li> </ul>	<ul style="list-style-type: none"> <li>- Presensi dan presentasi</li> <li>- Pemahaman Mahasiswa</li> <li>- Keaktifan mahasiswa</li> <li>- Pengumpulan tugas makalah</li> </ul>	5%
2.	Mampu memahami dan menjelaskan konsep teori	<ul style="list-style-type: none"> <li>- Definisi kepemilikan</li> <li>- Pembagian kepemilikan</li> </ul>	<ul style="list-style-type: none"> <li>• <b>Luring;</b></li> <li>- <b>E-learning</b> <a href="http://elearning.almaata.ac.id/">http://elearning.almaata.ac.id/</a></li> </ul>	150 (3x50")		<ul style="list-style-type: none"> <li>- Mendownload materi yang sudah disediakan</li> <li>- Mempelajari materi kuliah 2</li> </ul>	<ul style="list-style-type: none"> <li>- Presensi dan presentasi</li> <li>- Pemahaman Mahasiswa</li> </ul>	5%

	Kepemilikan dan Akad	<ul style="list-style-type: none"> <li>-Sebab-sebab kepemilikan</li> <li>-Pengertian akad</li> <li>-Pembagian akad</li> <li>-Syarat dan rukun</li> <li>-Asas-asas akad</li> <li>-Implikasi akad</li> <li>[3] hal.: 34-46</li> <li>[2] hal.: 33-46</li> <li>[3] hal.: 47-64</li> <li>[5] hal.: 43-56</li> </ul>	<ul style="list-style-type: none"> <li>- <b>Zoom meeting</b></li> <li>- <b>Google Meet</b></li> </ul>			<p>hari sebelum kuliah dilaksanakan</p> <ul style="list-style-type: none"> <li>- Mempersentasikan makalah</li> <li>- Diskusi berdasarkan materi yang diberikan di kolom forum diskusi pada elearning</li> <li>- Berpikir Kritis</li> <li>- <b>Tugas-2:</b> menyusun ringkasan dalam bentuk makalah tentang konsep kepemilikan dan akad</li> </ul> <p>[PT+BM:(1+1)x(2x60")]</p>	<ul style="list-style-type: none"> <li>- Keaktifan mahasiswa</li> <li>- Pengumpulan tugas makalah</li> </ul>	
3.	Mampu memahami dan menjelaskan konsep Riba, Gharar dan Maysir	<ul style="list-style-type: none"> <li>-Pengertian <i>Riba</i>, <i>Gharar</i>, dan <i>Maysir</i></li> <li>-Macam-macam riba</li> <li>-Sebab-sebab keharamnan riba</li> <li>-Dampak riba pada ekonomi</li> <li>[5] hal.: 57-64</li> </ul>	<ul style="list-style-type: none"> <li>• <b>Luring;</b></li> <li>- <b>E-learning</b> <a href="http://elearning.almaata.ac.id/">http://elearning.almaata.ac.id/</a></li> <li>- <b>Zoom meeting</b></li> <li>- <b>Google Meet</b></li> </ul>	150 (3x50")		<ul style="list-style-type: none"> <li>- Mendownload materi yang sudah disediakan</li> <li>- Mempelajari materi kuliah 2 hari sebelum kuliah dilaksanakan</li> <li>- Mempersentasikan makalah</li> <li>- Diskusi berdasarkan materi yang diberikan di kolom forum</li> </ul>	<ul style="list-style-type: none"> <li>- Presensi dan presentasi</li> <li>- Pemahaman Mahasiswa</li> <li>- Keaktifan mahasiswa</li> <li>- Pengumpulan tugas makalah</li> </ul>	10 %



						<p>diskusi pada elearning</p> <ul style="list-style-type: none"> <li>- Berpikir Kritis</li> <li>- <b>Tugas-3:</b> menyusun ringkasan dalam bentuk makalah tentang konsep Riba, Gharar dan maysir beserta contoh-contohnya</li> </ul> <p>[PT+BM:(1+1)x(2x60")]</p>		
4.	<p>Mampu memahami dan menjelaskan konsep Jual beli; murabahah, salam, istisna dan jual beli kredit</p>	<ul style="list-style-type: none"> <li>-Pengertian konsep jual beli dalam Islam</li> <li>-Pengertian murabahah, salam, istisna dan jual beli kredit</li> <li>-Syarat dan rukun jual beli; murabahah, salam, istisna dan jual beli kredit</li> <li>-Pembagian jual beli</li> <li>-Pengertian khiyar</li> <li>-Pembagian khiyar</li> </ul> <p>[1] hal.: 67 [2] hal.: 57 [3] hal.: 60</p>	<ul style="list-style-type: none"> <li>• <b>Luring;</b></li> <li>- <b>E-learning</b> <a href="http://elearning.almaata.ac.id/">http://elearning.almaata.ac.id/</a></li> <li>- <b>Zoom meeting</b></li> <li>- <b>Google Meet</b></li> </ul>	150 (3x50")		<ul style="list-style-type: none"> <li>- Mendownload materi yang sudah disediakan</li> <li>- Mempelajari materi kuliah 2 hari sebelum kuliah dilaksanakan</li> <li>- Mempersentasikan makalah</li> <li>- Diskusi berdasarkan materi yang diberikan di kolom forum diskusi pada elearning</li> <li>- Berpikir Kritis</li> <li>- <b>Tugas-4:</b> menyusun ringkasan dalam bentuk makalah tentang konsep jual</li> </ul>	<ul style="list-style-type: none"> <li>- Presensi dan presentasi</li> <li>- Pemahaman Mahasiswa</li> <li>- Keaktifan mahasiswa</li> <li>- Pengumpulan tugas makalah</li> </ul>	15 %

						beli; murabahah, salam, istisna dan jual beli kredit <a href="#">[PT+BM:(1+1)x(2x60")]</a>		
5.	Mampu memahami dan menjelaskan konsep Ba'i as-sharf, Jizaf	-Pengertian konsep Ba'i as-sharf, Jizaf -Jenis-jenis transaksi valas -Syarat-syarat Ba'i as-sharf, Jizaf <a href="#">[3] hal.: 142 &amp; 147</a>	<ul style="list-style-type: none"> <li>• <b>Luring;</b></li> <li>- <b>E-learning</b> <a href="http://elearning.almaata.ac.id/">http://elearning.almaata.ac.id/</a></li> <li>- <b>Zoom meeting</b></li> <li>- <b>Google Meet</b></li> </ul>	150 (3x50")		<ul style="list-style-type: none"> <li>- Mendownload materi yang sudah disediakan</li> <li>- Mempelajari materi kuliah 2 hari sebelum kuliah dilaksanakan</li> <li>- Mempersentasikan makalah</li> <li>- Diskusi berdasarkan materi yang diberikan di kolom forum diskusi pada elearning</li> <li>- Berpikir Kritis</li> <li>- <b>Tugas-5:</b> menyusun ringkasan dalam bentuk makalah tentang konsep Ba'i as-sharf, Jizaf <a href="#">[PT+BM:(1+1)x(2x60")]</a></li> </ul>	<ul style="list-style-type: none"> <li>- Presensi dan presentasi</li> <li>- Pemahaman Mahasiswa</li> <li>- Keaktifan mahasiswa</li> <li>- Pengumpulan tugas makalah</li> </ul>	5 %
6.	Mampu memahami dan menjelaskan konsep Qard dan Hiwalah	-Pengertian konsep Qard dan Hiwalah -Syarat dan rukun Qard dan Hiwalah <a href="#">[1] hal.: 254-255</a>	<ul style="list-style-type: none"> <li>• <b>Luring;</b></li> <li>- <b>E-learning</b> <a href="http://elearning.almaata.ac.id/">http://elearning.almaata.ac.id/</a></li> <li>- <b>Zoom meeting</b></li> </ul>	150 (3x50")		<ul style="list-style-type: none"> <li>- Mendownload materi yang sudah disediakan</li> <li>- Mempelajari materi kuliah 2 hari sebelum</li> </ul>	<ul style="list-style-type: none"> <li>- Presensi dan presentasi</li> <li>- Pemahaman Mahasiswa</li> <li>- Keaktifan mahasiswa</li> </ul>	5 %

		<p>[2] hal.: 137  [3] hal.: 254-258  [5] hal.: 99</p>	<p>- <b>Google Meet</b></p>			<p>kuliah dilaksanakan</p> <ul style="list-style-type: none"> <li>- Mempersentasikan makalah</li> <li>- Diskusi berdasarkan materi yang diberikan di kolom forum diskusi pada elearning</li> <li>- Berpikir Kritis</li> <li>- <b>Tugas-6:</b> menyusun ringkasan dalam bentuk makalah tentang konsep Qard dan Hiwalah</li> </ul> <p>[PT+BM:(1+1)x(2x60")]</p>	<p>- Pengumpulan tugas makalah</p>	
7.	<p>Mampu memahami dan menjelaskan konsep Ariyah, Rahn dan Wadhiah</p>	<p>-Pengertian konsep Ariyah, Rahn dan Wadhiah  -Syarat dan rukun Ariyah, Rahn dan Wadhiah  -Jenis-jenis wadhi'ah  -Perbedaan operasional rahn dan gadai konvensional</p> <p>[1] hal.: 245 &amp; 263  [2] hal.: 147</p>	<ul style="list-style-type: none"> <li>• <b>Luring;</b></li> <li>- <b>E-learning</b>  <a href="http://elearning.almaata.ac.id/">http://elearning.almaata.ac.id/</a></li> <li>- <b>Zoom meeting</b></li> <li>- <b>Google Meet</b></li> </ul>	150 (3x50")		<ul style="list-style-type: none"> <li>- Mendownload materi yang sudah disediakan</li> <li>- Mempelajari materi kuliah 2 hari sebelum kuliah dilaksanakan</li> <li>- Mempersentasikan makalah</li> <li>- Diskusi berdasarkan materi yang diberikan di kolom forum diskusi pada elearning</li> </ul>	<p>- Presensi dan presentasi  - Pemahaman Mahasiswa  - Keaktifan mahasiswa  - Pengumpulan tugas makalah</p>	5 %

		[3] hal.: 173, 262 & 269 [5] hal.: 91 & 105				- Berpikir Kritis - <b>Tugas-7:</b> menyusun ringkasan dalam bentuk makalah tentang konsep Ariyah, Rahn dan Wadhiah [PT+BM:(1+1)x(2x60")]		
<b>UJIAN TENGAH SEMESTER (UTS)</b>								
8.	Mampu memahami dan menjelaskan konsep Ijarah, Ju'alah dan al-Syuf'ah	-Pengertian konsep <i>Ijarah</i> , Ju'alah dan al-Syuf'ah -Syarat-syarat Sewa Beli, Ju'alah dan al-Syuf'ah -Perbedaan antara ijarah, ju'alah dan al-syuf'ah [1] hal.: 139 & 275 [2] hal.: 179 [3] hal.: 153 & 165 [5] hal.: 113	• <b>Luring;</b> - <b>E-learning</b> <a href="http://elearning.almaata.ac.id/">http://elearning.almaata.ac.id/</a> - <b>Zoom meeting</b> - <b>Google Meet</b>	150 (3x50")		- Mendownload materi yang sudah disediakan - Mempelajari materi kuliah 2 hari sebelum kuliah dilaksanakan - Mempersentasikan makalah - Diskusi berdasarkan materi yang diberikan di kolom forum diskusi pada elearning - Berpikir Kritis - <b>Tugas-8:</b> menyusun ringkasan dalam bentuk makalah tentang konsep Ijarah, Ju'alah dan al-Syuf'ah	- Presensi dan presentasi - Pemahaman Mahasiswa - Keaktifan mahasiswa - Pengumpulan tugas makalah	5 %

					[PT+BM:(1+1)x(2x60")]			
9.	Mampu memahami dan menjelaskan konsep perkongsian; musyarokah, mudhorabah, Muzaro'ah, MUSAQAH dan Mukhabarah	-Pengertian konsep perkongsian; musyarokah, mudhorabah, Muzaro'ah, MUSAQAH dan Mukhabarah -Syarat-syarat dan rukun musyarokah, mudhorabah, Muzaro'ah, MUSAQAH dan Mukhabarah [2] hal.: 101 & 119 [3] hal.: 201 & 224 [5] hal.: 135	<ul style="list-style-type: none"> <li>• <b>Luring;</b></li> <li>- <b>E-learning</b> <a href="http://elearning.almaata.ac.id/">http://elearning.almaata.ac.id/</a></li> <li>- <b>Zoom meeting</b></li> <li>- <b>Google Meet</b></li> </ul>	150 (3x50")		<ul style="list-style-type: none"> <li>- Mendownload materi yang sudah disediakan</li> <li>- Mempelajari materi kuliah 2 hari sebelum kuliah dilaksanakan</li> <li>- Mempersentasikan makalah</li> <li>- Diskusi berdasarkan materi yang diberikan di kolom forum diskusi pada elearning</li> <li>- Berpikir Kritis</li> <li>- <b>Tugas-9:</b> menyusun ringkasan dalam bentuk makalah tentang konsep konsep perkongsian; musyarokah, mudhorabah, Muzaro'ah, MUSAQAH dan Mukhabarah</li> </ul>	<ul style="list-style-type: none"> <li>- Presensi dan presentasi</li> <li>- Pemahaman Mahasiswa</li> <li>- Keaktifan mahasiswa</li> <li>- Pengumpulan tugas makalah</li> </ul>	15 %
					[PT+BM:(1+1)x(2x60")]			

10.	Mampu menjelaskan dan mempresentasikan konsep Kafalah dan Wakalah	<ul style="list-style-type: none"> <li>- Pengertian konsep Kafalah dan Wakalah</li> <li>- Syarat-syarat Kafalah dan Wakalah</li> <li>[1] hal.: 185 &amp; 203</li> <li>[2] hal.: 217 &amp; 231</li> <li>[3] hal.: 239</li> </ul>	<ul style="list-style-type: none"> <li>• <b>Luring;</b></li> <li>- <b>E-learning</b> <a href="http://elearning.almaata.ac.id/">http://elearning.almaata.ac.id/</a></li> <li>- <b>Zoom meeting</b></li> <li>- <b>Google Meet</b></li> </ul>	150 (3x50")	<ul style="list-style-type: none"> <li>- Mendownload materi yang sudah disediakan</li> <li>- Mempelajari materi kuliah 2 hari sebelum kuliah dilaksanakan</li> <li>- Mempersentasikan makalah</li> <li>- Diskusi berdasarkan materi yang diberikan di kolom forum diskusi pada elearning</li> <li>- Berpikir Kritis</li> <li>- <b>Tugas-10:</b> menyusun ringkasan dalam bentuk makalah tentang konsep konsep Kafalah dan Wakalah</li> </ul> <p>[PT+BM:(1+1)x(2x60")]</p>	<ul style="list-style-type: none"> <li>- Presensi dan presentasi</li> <li>- Pemahaman Mahasiswa</li> <li>- Keaktifan mahasiswa</li> <li>- Pengumpulan tugas makalah</li> </ul>	5 %
11.	Mampu menjelaskan dan mempresentasikan konsep Ihya' al-Mawat, al-Shulh dan Luqatah	<ul style="list-style-type: none"> <li>- Pengertian konsep Ihya' al-Mawat</li> <li>- Syarat-syarat dan rukun Ihya' al-Mawat</li> <li>[1] hal.: 289</li> <li>[5] hal.: 265</li> <li>[1] hal.: 193</li> </ul>	<ul style="list-style-type: none"> <li>• <b>Luring;</b></li> <li>- <b>E-learning</b> <a href="http://elearning.almaata.ac.id/">http://elearning.almaata.ac.id/</a></li> <li>- <b>Zoom meeting</b></li> <li>- <b>Google Meet</b></li> </ul>	150 (3x50")	<ul style="list-style-type: none"> <li>- Mendownload materi yang sudah disediakan</li> <li>- Mempelajari materi kuliah 2 hari sebelum kuliah dilaksanakan</li> </ul>	<ul style="list-style-type: none"> <li>- Presensi dan presentasi</li> <li>- Pemahaman Mahasiswa</li> <li>- Keaktifan mahasiswa</li> <li>- Pengumpulan tugas makalah</li> </ul>	10 %

		[5] hal.: 169				<ul style="list-style-type: none"> <li>- Mempersentasikan makalah</li> <li>- Diskusi berdasarkan materi yang diberikan di kolom forum diskusi pada elearning</li> <li>- Berpikir Kritis</li> <li>- <b>Tugas-11:</b> menyusun ringkasan dalam bentuk makalah tentang konsep Ihya' al-Mawat, al-Shulh dan Luqatah [PT+BM:(1+1)x(2x60")]</li> </ul>		
12.	Mampu menjelaskan dan mempresentasikan konsep Hibah dan Hadiah	<ul style="list-style-type: none"> <li>- Pengertian konsep Hibah dan Hadiah</li> <li>- Syarat-syarat dan rukun hibah dan hadiah</li> </ul> <p>[3] hal.: 142 &amp; 147</p>	<ul style="list-style-type: none"> <li>• <b>Luring;</b></li> <li>- <b>E-learning</b> <a href="http://elearning.almaata.ac.id/">http://elearning.almaata.ac.id/</a></li> <li>- <b>Zoom meeting</b></li> <li>- <b>Google Meet</b></li> </ul>	150 (3x50")		<ul style="list-style-type: none"> <li>- Mendownload materi yang sudah disediakan</li> <li>- Mempelajari materi kuliah 2 hari sebelum kuliah dilaksanakan</li> <li>- Mempersentasikan makalah</li> <li>- Diskusi berdasarkan materi yang diberikan di kolom forum diskusi pada elearning</li> <li>- Berpikir Kritis</li> </ul>	<ul style="list-style-type: none"> <li>- Presensi dan presentasi</li> <li>- Pemahaman Mahasiswa</li> <li>- Keaktifan mahasiswa</li> <li>- Pengumpulan tugas makalah</li> </ul>	5 %

						- <b>Tugas-12:</b> menyusun ringkasan dalam bentuk makalah tentang konsep Hibah dan Hadiah [PT+BM:(1+1)x(2x60")]		
13.	Mampu menjelaskan dan mempresentasikan konsep Wakaf	-Pengertian konsep Wakaf -Syarat-syarat dan rukun wakaf [1] hal.: 173 [5] hal.: 239	<ul style="list-style-type: none"> <li>• <b>Luring;</b></li> <li>- <b>E-learning</b> <a href="http://elearning.almaata.ac.id/">http://elearning.almaata.ac.id/</a></li> <li>- <b>Zoom meeting</b></li> <li>- <b>Google Meet</b></li> </ul>	150 (3x50")		- Mendownload materi yang sudah disediakan - Mempelajari materi kuliah 2 hari sebelum kuliah dilaksanakan - Mempersentasikan makalah - Diskusi berdasarkan materi yang diberikan di kolom forum diskusi pada elearning - Berpikir Kritis - <b>Tugas-13:</b> menyusun ringkasan dalam bentuk makalah tentang konsep wakaf [PT+BM:(1+1)x(2x60")]	- Presensi dan presentasi - Pemahaman Mahasiswa - Keaktifan mahasiswa - Pengumpulan tugas makalah	5 %



14.	Mampu menjelaskan dan mempresentasikan konsep arisan dan undian berhadiah	<ul style="list-style-type: none"> <li>- Pengertian konsep arisan dan undian berhadiah</li> <li>- Syarat-syarat dan rukun arisan dan undian berhadiah</li> </ul> <p>[5] hal.: 317</p>	<ul style="list-style-type: none"> <li>• <b>Luring;</b></li> <li>- <b>E-learning</b> <a href="http://elearning.almaata.ac.id/">http://elearning.almaata.ac.id/</a></li> <li>- <b>Zoom meeting</b></li> <li>- <b>Google Meet</b></li> </ul>	150 (3x50")	<ul style="list-style-type: none"> <li>- Mendownload materi yang sudah disediakan</li> <li>- Mempelajari materi kuliah 2 hari sebelum kuliah dilaksanakan</li> <li>- Mempersentasikan makalah</li> <li>- Diskusi berdasarkan materi yang diberikan di kolom forum diskusi pada elearning</li> <li>- Berpikir Kritis</li> <li>- <b>Tugas-14:</b> menyusun ringkasan dalam bentuk makalah tentang konsep arisan dan undian berhadiah</li> </ul> <p>[PT+BM:(1+1)x(2x60")]</p>	<ul style="list-style-type: none"> <li>- Presensi dan presentasi</li> <li>- Pemahaman Mahasiswa</li> <li>- Keaktifan mahasiswa</li> <li>- Pengumpulan tugas makalah</li> </ul>	5 %
<b>UJIAN AKHIR SEMESTER (UAS)</b>							

## 6. KOMPONEN PENILAIAN

### 1. KOMPONEN PENILAIAN TEORI

NO.	KOMPONEN	DEFINISI	BOBOT
1	Kehadiran	Prosentase kehadiran mahasiswa pada perkuliahan.	10%
2	Keaktifan	Rata-rata nilai keaktifan mahasiswa dalam perkuliahan interaktif, tutorial maupun diskusi.	10%
3	Tugas Harian / Mingguan	Rata-rata nilai tugas harian/mingguan yang dikerjakan oleh mahasiswa baik secara individu maupun kelompok	10%
4	Ujian Tengah Semester	Nilai ujian tengah semester	30%
5	Ujian Akhir Semester	Nilai ujian akhir semester	40%

*Keterangan : Kehadiran mahasiswa minimal 75 % dari total kuliah.  
N1, N2 dan N3 maksimal masing-masing 100*

### 2. NILAI AKHIR

$$NA = \frac{(NT \times sksT)}{\sum sks}$$

Keterangan:

NA = Nilai Akhir

NT = Nilai Teori

## 7. REFERENSI

### Utama

1. Abd. Rahman Ghazaly, 2018, *Fiqh Muamalat*, Yogyakarta: Prenada Media
2. M. Yazid Afandi, 2010, *Fiqh Muamalah dan Implementasinya dalam Lembaga Keuangan Syariah*, Yogyakarta: Logung Pustaka
3. Dimyauddin Djuwaini, 2010, *Pengantar Fiqh Muamalah*, Yogyakarta: Pustaka Pelajar
4. Rahmat Syafei, 2010, *Fiqh Muamalah*, Bandung: Pustaka Setia
5. Hendi Suhendi, 2010, *Fiqh Muamalah*, Jakarta: Raja Grafindo Persada
6. Nasrun Haroen, 2010, *Fiqh Muamalah*, Yogyakarta: Gaya Media Pratama

### Pendukung

7. Muh. Syafi'i Antonio, 2010, *Bank Syari'ah dari Teori ke Praktek*, Jakarta: Gema Insani Press
8. Ibnu Rusyd, 2018, *Bidayatul Mujtahid Wa Nihayatul Muqtasid*, Jakarta: Al Kautsar

**LAMPIRAN**

**PETA KEGIATAN PEMBELAJARAN**

**A. Teori**

<b>NO / PERT</b>	<b>HARI/TANGGAL</b>	<b>JAM</b>	<b>TEMA/MATERI</b>	<b>DOSEN PENGAMPU</b>
1			<b>Teori harta dan hak</b>	Abdul Salam, M.A
2			<b>Teori kepemilikan dan akad</b>	Abdul Salam, M.A
3			<b>Pengertian Riba, Gharar dan Maysir</b>	Abdul Salam, M.A
4			<b>Jualbeli; murabahah, salam dan istishna</b>	Abdul Salam, M.A
5			<b>Ba'i as-sharf dan Jizaf</b>	Abdul Salam, M.A
6			<b>Qard dan Hiwalah</b>	Abdul Salam, M.A
7			<b>Ariyah, Rahn, dan Wadhi'ah</b>	Abdul Salam, M.A
8			<b>Ijarah, Ju'alah dan al-Syuf'ah</b>	Abdul Salam, M.A
9			<b>Perkongasian; Musyarakah, Mudharabah, Muzaro'ah, Musaqah dan Mukhabarah</b>	Abdul Salam, M.A
10			<b>Kafalah, Wakalah dan Jual beli Kredit</b>	Abdul Salam, M.A
11			<b>Ihya al-Mawat, al-Shulh dan al-Luqathah</b>	Abdul Salam, M.A
12			<b>Hibah dan Hadiah</b>	Abdul Salam, M.A
13			<b>Wakaf</b>	Abdul Salam, M.A
14			<b>Arisan dan Undian berhadiah</b>	Abdul Salam, M.A

**B. PraktikumLaboratorium**

<b>NO / PERT</b>	<b>HARI/TANGGAL</b>	<b>JAM</b>	<b>TEMA/MATERI</b>	<b>DOSEN PENGAMPU</b>
1				
2				
3				
Dst.				

Kaprodi Perbankan Syariah

Dr. Toufan Aldian Syah

## REKAPITULASI KEGIATAN PRAKTIK LAPANGAN

NamaKegiatanPraktikLapangan :

A. Deskripsi kegiatan :

No	LokasiPraktik	Jumlahmahasiswa	Durasi (per kelompok)	Namapembimbing (dosen)

B. AlurPelaksanaanPraktik (kegiatan yang memerlukan pembiayaan)

No	Tahapan	Rinciankegiatan

## REKAPITULASI PELAKSANAAN PEMBELAJARAN (Validasi RPS)

# REKAPITULASI RENCANA PELAKSANAAN PROGRAM

## A. IDENTITAS MATA KULIAH

- 1 NAMA MATA KULIAH : Fiqh Muamalah  
2 KODE MATA KULIAH : ESY206  
3 KELAS : 1  
4 JUMLAH MAHASISWA : Mahasiswa

- 5 BOBOT SKS (TOTAL) : 3 SKS  
TEORI (T) : 3 SKS  
PRAKTIKUM (P) : 0 SKS  
PRAKTIKUM  
LAPANGAN (PL) : 0 SKS

BOBOT WAKTU (MENIT)	
MIN	MAX
2100	2400
0	0
0	0

- JUMLAH KELOMPOK  
6 TUTORIAL : Kelompok  
KELOMPOK 1 : Mahasiswa  
KELOMPOK 2 : Mahasiswa  
KELOMPOK 3 : Mahasiswa  
KELOMPOK 4 : Mahasiswa  
KELOMPOK 5 : Mahasiswa

- JUMLAH KELOMPOK  
7 PRAKTIKUM LAB : Kelompok  
KELOMPOK 1 : Mahasiswa  
KELOMPOK 2 : Mahasiswa  
KELOMPOK 3 : Mahasiswa  
KELOMPOK 4 : Mahasiswa  
:

## B. REKAPITULASI KEGIATAN PEMBELAJARAN TEORI

No.	KEGIATAN	FREKUENSI (SESI)	WAKTU / SESI (MENIT)	TOTAL WAKTU (MENIT)
1	Kuliah Reguler	14	150	2100
2	Tutorial		0	0
4	Ujian Akhir	2	150	300
<b>TOTAL</b>				<b>2400</b>

**C. REKAPITULASI KEGIATAN PEMBELAJARAN PRAKTIKUM**

No.	KEGIATAN	FREKUENSI (SESI)	WAKTU / SESI (MENIT)	TOTAL WAKTU (MENIT)
1	Praktikum Lab (D)	0	0	0
2	Praktikum Lab (M)	0	0	0
3	Praktikum Lab (E)	0	0	0
2	Praktikum in Class (D)	0	0	0
3	Praktikum in Class (M)	0	0	0
4	Praktikum in Class (E)	0	0	0
<b>TOTAL</b>				<b>0</b>

**D. REKAPITULASI KEGIATAN PEMBELAJARAN PRAKTIKUM LAPANGAN / KLINIK**

No.	KEGIATAN	WAKTU / SESI (MENIT)	SETARA (HARI KERJA)
1	Praktikum Lapangan	0	0

**E. REKAPITULASI BEBAN DOSEN PENGAMPU**

NO	NAMA DOSEN	BEBAN DOSEN (MENIT)			
		KULIAH	TUTORIAL	PRAKTIKUM IN CLASS	PRAKTIKUM LAB

1	Abdul Salam, M.A		2100			
2						
3						
4						
5						
<b>JUMLAH</b>			<b>2100</b>	<b>0</b>	<b>0</b>	<b>0</b>

**F. VALIDASI KEGIATAN PEMBELAJARAN TERHADAP BOBOT SKS**

No	SKS	VALIDASI	
1	Teori	VALID	-
2	Praktikum	VALID	-

**G. VALIDASI BEBAN DOSEN TERHADAP KEGIATAN PEMBELAJARAN**

		VALIDASI	
1	Kuliah Reguler	VALID	-
2	Tutorial	VALID	-
3	Praktikum In Class	VALID	-
4	Praktikum Lab	VALID	-

Mengetahui  
Ketua Program Studi

Yogyakarta, Agustus 2024  
Koordinator Mata Kuliah

Dr. Toufan Aldian Syah

Abdul Salam, M.A

## RANCANGANN TUGAS MAHASISWA

	<p><b>Universitas Alma Ata</b>  <b>Fakultas Ekonomi dan Bisnis</b>  <b>Program Studi Perbankan Syariah</b></p>
<b>Nama Mata Kuliah/Blok</b>	<b>Fiqh Muamalah</b>
<b>Kode Mata Kuliah/Blok</b>	<b>PBS004</b>
<b>Dosen Pengampu</b>	<b>Abdul Salam, M.A</b>
<b>Bentuk tugas</b>	
<p>Bentuk penugasan yang harus diselesaikan oleh mahasiswa adalah pembuatan makalah tentang metode istinbath hukum</p>	
<b>Judul Tugas</b>	
<p>Pembuatan dan presentasi makalah tentang metode istinbath hukum</p>	
<b>Sub capaian pembelajaran mata kuliah</b>	
<p>Mahasiswa mampu memahami dan menyelesaikan masalah keagamaan khususnya di bidang ekonomi dengan memakai metode istinbath hukum yang benar</p>	
<b>Deskripsi Tugas</b>	
<p>Membuat makalah dan mempresentasikannya di kelas dengan topik/materi metode istinbath hukum dan dilakukan dengan diskusi aktif di kelas</p>	
<b>Metode Pengerjaan Tugas</b>	
<ol style="list-style-type: none"> <li>1. Membagi kelompok makalah</li> <li>2. Memilih salah satu materi yang akan dibuat makalah dan dipresentasikan;</li> <li>3. Membuat makalah dengan tema yang dipilih oleh kelompoknya masing-masing</li> <li>4. Mempresentasikan makalah yang telah disusun oleh kelompoknya masing-masing di depan kelas</li> <li>5. Mengirimkan makalah yang sudah diperbaiki ke dosen pengampu melalui email</li> </ol>	
<b>Bentuk dan Format Luaran</b>	
<ol style="list-style-type: none"> <li>a. Obyek Garapan: Penyusunan makalah</li> <li>b. Bentuk Luaran: <ol style="list-style-type: none"> <li>1. Makalah ditulis dengan MS Word dengan format sesuai standar panduan penulisan karya tulis ilmiah</li> <li>2. Slide presentasi PowerPoint, terdiri dari: Text, grafik, tabel, gambar, animasi ataupun video clips, minimum 10 slide. Dikumpulkan dalam bentuk softcopy format ekstensi (*.ppt),</li> </ol> </li> </ol>	
<b>Indikator, Kriteria, dan Bobot Penilaian</b>	
<p>Penyusunan makalah (20%)</p>	
<p>Penyusunan Slide Presentasi (bobot 20%)</p>	



<p>Jelas dan konsisten, sederhana dan inofatif, mnampilkan gambar dan blok sistem, tulisan menggunakan font yang mudah dibaca, jika diperlukan didukung dengan gambar dan video clip yang relevan</p> <p>Presentasi (bobot 30%)</p> <p>Bahasa komunikatif, penguasaan materi, penguasaan audiensi, pengendalian waktu (15 menit presentasi + 5 menit diskusi), kejelasan dan ketajaman paparan, penguasaan media presentasi.</p>
<p><b>Jadwal Pelaksanaan</b></p>
<p>Pembuatan dan penyusunana makalah (Sep - Nov 2018)</p> <p>Presentasi Makalah (Sep - Desember 2018)</p> <p>Pengumuman hasil penilaian (Januari 2019)</p>
<p><b>Lain-lain</b></p>
<p>Bobot penilaian tugas ini adalah 20% dari 100% penialaian mata kuliah ini;</p> <p>Tugas dikerjakan dan dipresentasikan secara kelompok;</p> <p>Bagi mahasiswa yang tidak terlibat dalam pembuatan makalah atau presentasi, maka yang bersangkutan tidak mendapatkan nilai 20% dari 100% boot penilaian secara keseluruhan</p>
<p><b>Daftar Rujukan</b></p>
<p>1. Nasrun Haroen, 200, <i>Fiqh Muamalah</i> : 111-121</p>
<p>2. Dimyauddin Djuwaini,2008, <i>Fiqh Muamalah</i> : 69-81</p>
<p>3. Sayid Sabiq, <i>Fiqhus Sunah</i>,</p>
<p>4. Wahbah az-Zuhaili, 1997,<i>al-Fiqh al-Islam waAdullatuh</i> :Juz V</p>
<p>5. Muh. Syafi'i Antonio,2001, Bank Syari'ah dari Teori ke Praktek : 101-116</p>
<p>6. Hendi Suhendi, <i>Fiqh Muamalah</i></p>
<p>7. Ibnu Rusyd, <i>Bidayatul Mujtahid</i></p>
<p>8. Sayyid Sabiq, <i>Fiqhus Sunnah</i></p>

## RUBRIK PENILAIAN

### Contoh Rubrik Deskriptif untuk Penilaian Presentasi Makalah

Dimensi	Skala				
	Sangat Baik Skor $\geq$ 81	Baik (61-80)	Cukup (41-60)	Kurang (21-40)	Sangat Kurang < 20
Organisasi	Terorganisasi dengan menyajikan fakta yang didukung oleh contoh yang telah dianalisis sesuai konsep	Terorganisasi dengan baik dan menyajikan fakta yang meyakinkan untuk mendukung kesimpulan-kesimpulan	Presentasi mempunyai fokus dan menyajikan beberapa bukti yang mendukung kesimpulan-kesimpulan	Cukup fokus, namun bukti kurang mencukupi untuk digunakan dalam menarik kesimpulan	Tidak ada organisasi yang jelas. Fakta tidak
Isi	Isi mampu menggugah pendengar untuk mengembangkan pikiran	Isi akurat dan lengkap. Para pendengar menambah wawasan baru tentang topik tersebut	Isi secara umum akurat, tetapi tidak lengkap. Para pendengar bisa mempelajari beberapa fakta yang tersirat, tetapi mereka tidak menambah wawasan baru tentang topik tersebut	Isinya kurang akurat, karena tidak ada data faktual, tidak menambah pemahaman pendengar	Isinya tidak akurat atau terlalu umum. Pendengar tidak belajar apapun atau kadang menyedatkan
Gaya Presentasi	Berbicara dengan semangat, menularkan semangat dan antusiasme pada pendengar	Pembicara tenang dan menggunakan intonasi yang tepat, berbicara tanpa bergantung pada catatan, dan berinteraksi	Secara umum Pembicara tenang, tetapi dengan nada yang datar dan cukup sering bergantung pada catatan. Kadang-kadang kontak mata dengan pendengar diabaikan.	Berpatokan pada catatan, tidak ada ide yang dikembangkan di luar catatan, suara monoton	Pembicara cemas dan tidak nyaman, dan membaca berbagai catatan daripada berbicara. Pendengar sering diabaikan. Tidak terjadi kontak mata karena pembicara lebih banyak melihat ke papan tulis atau layar.

**Contoh Rubrik Holistik**

Demensi	Bobot	Nilai	Komentar (Catatan)	Nilai Total
Penguasaan Materi	30%			
Ketepatan menyelesaikan masalah	30%			
Kemampuan Komunikasi	20%			
Kemampuan menghadapi pertanyaan	10%			
Kelengkapan alat peraga dalam presentasi	10%			
Nilai Akhir	100%			

**JURNAL MENGAJAR DOSEN**  
**TAHUN AKADEMIK 2024/2025 GANJIL**

Mata Kuliah : PBS004 - Fiqih Muamalah  
Dosen Pengampu : ABDUL SALAM, M.A  
Program Studi : S1 - PERBANKAN SYARIAH  
Sem/Kelas : 3/01  
Jumlah Peserta : 21  
Tipe Pertemuan : Teori

NO	PERTEMUAN HARI / TGL JAM	DOSEN PENGAMPU KELAS	MATERI YANG DISAMPAIKAN	JUMLAH HADIR MAHASISWA		
				HADIR	TIDAK HADIR	% HADIR
1	Pertemuan Ke-1 Jumat, 27 September 2024 Jam 13:00:00 - 14:40:00, Ruang : MAM 403	ABDUL SALAM, M.A	TEORI HARTA DAN HAK -	21	0	100%
2	Pertemuan Ke-2 Selasa, 01 Oktober 2024 Jam 10:30:00 - 12:10:00, Ruang : HAR 202	ABDUL SALAM, M.A	TEORI AKAD -	21	0	100%
3	Pertemuan Ke-3 Selasa, 15 Oktober 2024 Jam 10:30:00 - 12:10:00, Ruang : HAR 202	ABDUL SALAM, M.A	MAGHRIB -	20	1	95.24%
4	Pertemuan Ke-4 Selasa, 22 Oktober 2024 Jam 10:30:00 - 12:10:00, Ruang : HAR 202	ABDUL SALAM, M.A	JUAL BELI, SAHAM -	19	2	90.48%
5	Pertemuan Ke-5 Selasa, 29 Oktober 2024 Jam 10:30:00 - 12:10:00, Ruang : HAR 202	ABDUL SALAM, M.A	BA'I -	21	0	100%

NO	PERTEMUAN HARI / TGL JAM	DOSEN PENGAMPU KELAS	MATERI YANG DISAMPAIKAN	JUMLAH HADIR MAHASISWA		
				HADIR	TIDAK HADIR	% HADIR
6	Pertemuan Ke-6 Selasa, 05 November 2024 Jam 10:30:00 - 12:10:00, Ruang : HAR 202	ABDUL SALAM, M.A	QORD -	21	0	100%
7	Pertemuan Ke-7 Jumat, 08 November 2024 Jam 13:00:00 - 14:40:00, Ruang : MAM 402	ABDUL SALAM, M.A	PERTEMUAN 7 -	21	0	100%
8	Pertemuan Ke-8 Selasa, 26 November 2024 Jam 10:30:00 - 12:10:00, Ruang : HAR 202	ABDUL SALAM, M.A	IJAROH -	21	0	100%
9	Pertemuan Ke-9 Selasa, 10 Desember 2024 Jam 10:30:00 - 12:10:00, Ruang : HAR 202	ABDUL SALAM, M.A	MUSYARAKAT -	21	0	100%
10	Pertemuan Ke-10 Selasa, 17 Desember 2024 Jam 10:30:00 - 12:10:00, Ruang : HAR 202	ABDUL SALAM, M.A	JUAL BELI KREDIT -	21	0	100%
11	Pertemuan Ke-11 Selasa, 24 Desember 2024 Jam 10:30:00 - 12:10:00, Ruang : HAR 202	ABDUL SALAM, M.A	PERTEMUAN 11 -	21	0	100%
12	Pertemuan Ke-12 Selasa, 31 Desember 2024 Jam 10:30:00 - 12:10:00, Ruang : HAR 202	ABDUL SALAM, M.A	PERTEMUAN 12 -	21	0	100%
13	Pertemuan Ke-13 Jumat, 10 Januari 2025 Jam 08:45:00 - 10:25:00, Ruang : HAR 201	ABDUL SALAM, M.A	PERTEMUAN 13 -	21	0	100%

NO	PERTEMUAN HARI / TGL JAM	DOSEN PENGAMPU KELAS	MATERI YANG DISAMPAIKAN	JUMLAH HADIR MAHASISWA		
				HADIR	TIDAK HADIR	% HADIR
14	Pertemuan Ke-14 Jumat, 10 Januari 2025 Jam 13:00:00 - 14:40:00, Ruang : MAM 401	ABDUL SALAM, M.A	PERTEMUAN 14 -	21	0	100%

Mengetahui, Ketua Program Studi  
S1 - PERBANKAN SYARIAH

Dr. Toufan Aldian Syah, S.E., M.E.  
5202211718



NO	NIM	NAMA	PERTEMUAN KE														Jumlah
			1	2	3	4	5	6	7	8	9	10	11	12	13	14	
16	232100338	QUROTU AYUNINAH	✓	✓	✓	✓	✓	✓	✓	✓	✓	✓	✓	✓	✓	✓	14
17	232100339	RIVQI DESNANTO	✓	✓	✓	✓	✓	✓	✓	✓	✓	✓	✓	✓	✓	✓	14
18	232100340	TABINA MEYLAKSITA SARI	✓	✓	✓		✓	✓	✓	✓	✓	✓	✓	✓	✓	✓	13
19	232100341	TALITHA MEYLAKSITA SARI	✓	✓	✓		✓	✓	✓	✓	✓	✓	✓	✓	✓	✓	13
20	242100359	Dhedi Saputra	✓	✓	✓	✓	✓	✓	✓	✓	✓	✓	✓	✓	✓	✓	14
21	242100360	Reni Puji Astuti	✓	✓	✓	✓	✓	✓	✓	✓	✓	✓	✓	✓	✓	✓	14

Mengetahui, Ketua Program Studi  
S1 - PERBANKAN SYARIAH

Dr. Toufan Aldian Syah, S.E., M.E.  
5202211718



## DAFTAR NILAI MAHASISWA

Tahun Ajaran : 2024/2025  
 Semester : GANJIL  
 Jenjang Studi : S1  
 Program Studi : PERBANKAN SYARIAH  
 Kelas Kuliah : 1  
 Kode MK : PBS004  
 Mata Kuliah : FIQH MUAMALAH

No.	NIM	K	Nama Mahasiswa	TUGAS		UTS		UAS / REMIDI		Nilai ANGKA / ESBED	
								UAS	TOTAL	NILAI AKHIR	BOBOT NILAI
<b>PERSENTASE BOBOT (%)</b>				<b>15</b>	<b>35</b>	<b>50</b>	<b>100</b>	<b>100</b>			
1	232100323		ARYA RYZKY AYU	12	28	37.5	77.5			AB	3.50
2	232100324		DELLA VERLITA SURYANINGSIH	12	28	37.5	77.5			AB	3.50
3	232100325		EVELIN ARISTA	12	28	42.5	82.5			A	4.00
4	232100326		FINAWATI	12	28	37.5	77.5			AB	3.50
5	232100327		IBANA NUR ROHMAH	12	28	42.5	82.5			A	4.00
6	232100328		RATNA MONIKA RAMADANI	12	28	42.5	82.5			A	4.00
7	232100329		RESTU ARYA SAPUTRI	12	28	42.5	82.5			A	4.00
8	232100330		RIZQI NUR AHSANUDDIN	12	28	37.5	77.5			AB	3.50
9	232100331		SALSABILLA ARIFATUL HIKMAH	12	28	40	80			A	4.00
10	232100332		SARIJA TIHA	12	28	42.5	82.5			A	4.00
11	232100333		AMINAH KHOIRIAH	12	26.25	42.5	80.75			A	4.00
12	232100334		AZHARIDA CHANIAGO	12	26.25	37.5	75.75			AB	3.50
13	232100335		LATIFAH KUSUMA PANGESTI	12	28	43.5	83.5			A	4.00
14	232100336		MAHDIYYAH LUTHFIYYAH	12	28	40	80			A	4.00
15	232100337		MANDA FARADILLA	12	28	42.5	82.5			A	4.00
16	232100338		QUROTU AYUNINAH	12	28	42.5	82.5			A	4.00
17	232100339		RIVQI DESNANTO	12	28	40	80			A	4.00
18	232100340		TABINA MEYLAKSITA SARI	12	28	40	80			A	4.00
19	232100341		TALITHA MEYLAKSITA SARI	12	28	42.5	82.5			A	4.00
20	242100359		Dhedi Saputra	12	28		40			E	0.00
21	242100360		Reni Puji Astuti	12	28	42.5	82.5			A	4.00

Yogyakarta, 12 Februari 2025  
 LNO/Dosen Pengampu,

  
 (ABDUL SALAM, MA)