

TAHUN
AKADEMIK
2024/2025

PENGANTAR EKONOMI

Koordinator / LNO : Dr. Novi Febriyanti, S.E., M.E



PRODI MANAJEMEN
FAKULTAS EKONOMI DAN BISNIS
UNIVERSITAS ALMA ATA YOGYAKARTA
2024 / 2025



RENCANA PEMBELAJARAN SEMESTER (RPS)

PENGANTAR EKONOMI



KOORDINATOR / LNO:

Dr. NOVI FEBRIYANTI, S.E., M.E

**PRODI MANAJEMEN
FAKULTAS EKONOMI DAN BISNIS
UNIVERSITAS ALMA ATA
YOGYAKARTA
2024/2025**

LEMBAR PENGESAHAN

Rencana Pembelajaran Semester (RPS) Pengantar Ekonomi
disahkan di Yogyakarta pada tanggal 12 Agustus 2024

Dekan Fakultas Ekonomi dan Bisnis



Defia Ifsantia Maula, S.I.P., M.B.A., CEC

Ketua Program Studi Manajemen



Dimas Wibisono, S.E., M.B.A

Mengetahui,
Rektor Universitas Alma Ata Yogyakarta



Prof. Dr. H. Hamam Hadi, MS., Sc.D., Sp.GK.

KATA PENGANTAR

Assalamu'alaikum wr wb.

Alhamdulillah, atas izin dan bimbingan Allah SWT, maka mata kuliah Pengantar Ekonomi yang merupakan bagian dari kurikulum konvensional Program Studi Manajemen Fakultas Ekonomi dan Bisnis Universitas Alma Ata Yogyakarta dapat selesai dikembangkan dan disusun sebagai panduan pembelajaran di lingkungan Universitas Alma Ata Yogyakarta. Pengembangan mata kuliah Pengantar Ekonomi Program Studi Manajemen Fakultas Ekonomi dan Bisnis Universitas Alma Ata Yogyakarta ini dilaksanakan melalui beberapa tahapan dan melibatkan banyak pihak.

Atas nama pimpinan Universitas Alma Ata Yogyakarta, kami mengucapkan terimakasih yang sebesar-besarnya dan memberikan penghargaan yang setinggi-tingginya kepada semua pihak yang telah berpartisipasi dan memberikan kontribusi baik langsung ataupun tidak langsung dalam menyusun mata kuliah Pengantar Ekonomi. Mata kuliah ini belum sempurna, dan oleh karena itu kami berharap kepada tim penyusun untuk terus menerus memperbaiki dan menyempurnakan mata kuliah ini serta mengimplementasikannya di lingkungan Universitas Alma Ata.

Mudah-mudahan kontribusi bapak/ibu dapat menjadi amal jariyah yang diterima oleh Allah SWT dan bermanfaat bagi masyarakat luas khususnya bagi para dosen dan mahasiswa yang menggunakan mata kuliah ini amiiin.

Wassalamu'alaikum wr wb.

Yogyakarta, 08 Juli 2024

Rektor

Universitas Alma Ata Yogyakarta



Prof. Dr. H. Hamam Hadi, MS., Sc.D., Sp.GK.

PENDAHULUAN

Proses pembelajaran yang bermutu tinggi akan menghasilkan mutu keluaran yang baik. Mata kuliah Pengantar Ekonomi dibuat dan dilaksanakan dengan tujuan untuk menjamin agar supaya kompetensi yang bermutu dapat tercapai. Untuk mencapai kompetensi tersebut maka dibuatlah silabus dan rencana pelaksanaan pembelajaran. Perencanaan program pembelajaran dikembangkan melalui berbagai tahapan diantaranya adalah mengkaji kompetensi yang harus dicapai, melakukan literature review serta berkoordinasi dengan para contributor dan nara sumber yang terlibat.

Atas nama pimpinan Universitas Alma Ata Yogyakarta, kami mengucapkan terimakasih yang sebesar-besarnya dan memberikan penghargaan yang setinggi-tingginya kepada semua pihak yang telah berpartisipasi dan memberikan kontribusi baik langsung ataupun tidak langsung dalam menyusun mata kuliah Pengantar Ekonomi. Mata kuliah ini belum sempurna, dan oleh karena itu kami berharap kepada tim penyusun untuk terus menerus memperbaiki dan menyempurnakan mata kuliah ini serta mengimplementasikannya di lingkungan Universitas Alma Ata.

Mudah-mudahan kontribusi bapak/ibu dapat menjadi amal jariyah yang diterima oleh Allah SWT dan bermanfaat bagi masyarakat luas khususnya bagi para dosen dan mahasiswa yang menggunakan mata kuliah ini amiin.

Wassalamu'alaikum wr wb.

Yogyakarta, 08 Juli 2024

Ketua Program Studi Manajemen

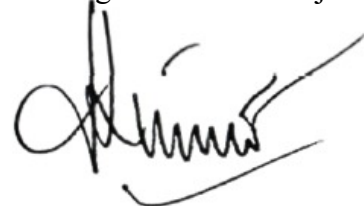

Dimas Wibisono, S.E, M.B.A

DAFTAR ISI

HALAMAN

SAMPUL DALAM	ii
LEMBAR PENGESAHAN	iii
KATA PENGANTAR	iv
PENDAHULUAN	v
DAFTAR ISI	vi
I. IDENTITAS MATA KULIAH	1
II. DESKRIPSI MATA KULIAH	1
III. CAPAIAN PEMBELAJARAN.....	1
IV. RENCANA PEMBELAJARAN SEMESTER PERBANKAN SYARIAH.....	3
V. KOMPONEN PENILAIAN	12
VI. REFERENSI	12
VII. RENCANA KEGIATAN PEMBELAJARAN.....	13
VIII. REKAPITULASI KEGIATAN PEMBELAJARAN.....	14
LAMPIRAN	16

I. IDENTITAS MATA KULIAH

Nama Mata Kuliah : Pengantar Ekonomi
Kode Mata Kuliah : FEB039
Bobot Mata Kuliah : 3 SKS
Semester : 3
Koordinator (LNO) : Dr. Novi Febriyanti, S.E., M.E
Dosen Pengampu : Dr. Novi Febriyanti, S.E., M.E

II. DESKRIPSI MATA KULIAH

Mata kuliah ini memberikan kemampuan untuk memahami tentang teori dan prinsip-prinsip ekonomi dalam kehidupan masyarakat Indonesia, sehingga mata kuliah ini dalam FEB menjadi mata kuliah yang penting untuk dapat memahami perilaku ekonomi masyarakat. Beban studi mata kuliah ini sebesar 3 satuan kredit semester (SKS). Mata kuliah ini membahas teori dan prinsip-prinsip ekonomi diantaranya: (a) Pengertian dan rancangan bangunan ekonomi, (b) Asumsi rasionalitas dalam ekonomi, (c) Korupsi, (d) Teori kosumsi, (e) Teori permintaan, (f) Teori penawaran, (g) Teori produksi, (h) Mekanisme pasar, (i) Pasar persaingan sempurna dan tidak sempurna, (j) Distorsi pasar, (k) Efisiensi alokasi dan distribusi pendapatan.

Pelaksanaan pembelajaran mata kuliah ini menggunakan metode ceramah, diskusi dan penugasan. evaluasi belajar mahasiswa dilakukan dengan berdasarkan pada kehadiran, keaktifan, tugas, dan keikutsertaan dalam ujian tengah semester dan ujian akhir semester.

III. CAPAIAN PEMBELAJARAN

1. Pengertian dan rancangan bangunan ekonomi
2. Asumsi rasionalitas dalam ekonomi
3. Korupsi
4. Teori kosumsi
5. Teori Permintaan
6. Teori penawaran
7. Teori produksi
8. Mekanisme pasar
9. Pasar persaingan sempurna dan tidak sempurna
10. Distorsi pasar
11. Efisiensi alokasi dan distribusi pendapatan

I. PETA KONSEP LEARNING OUTCOME

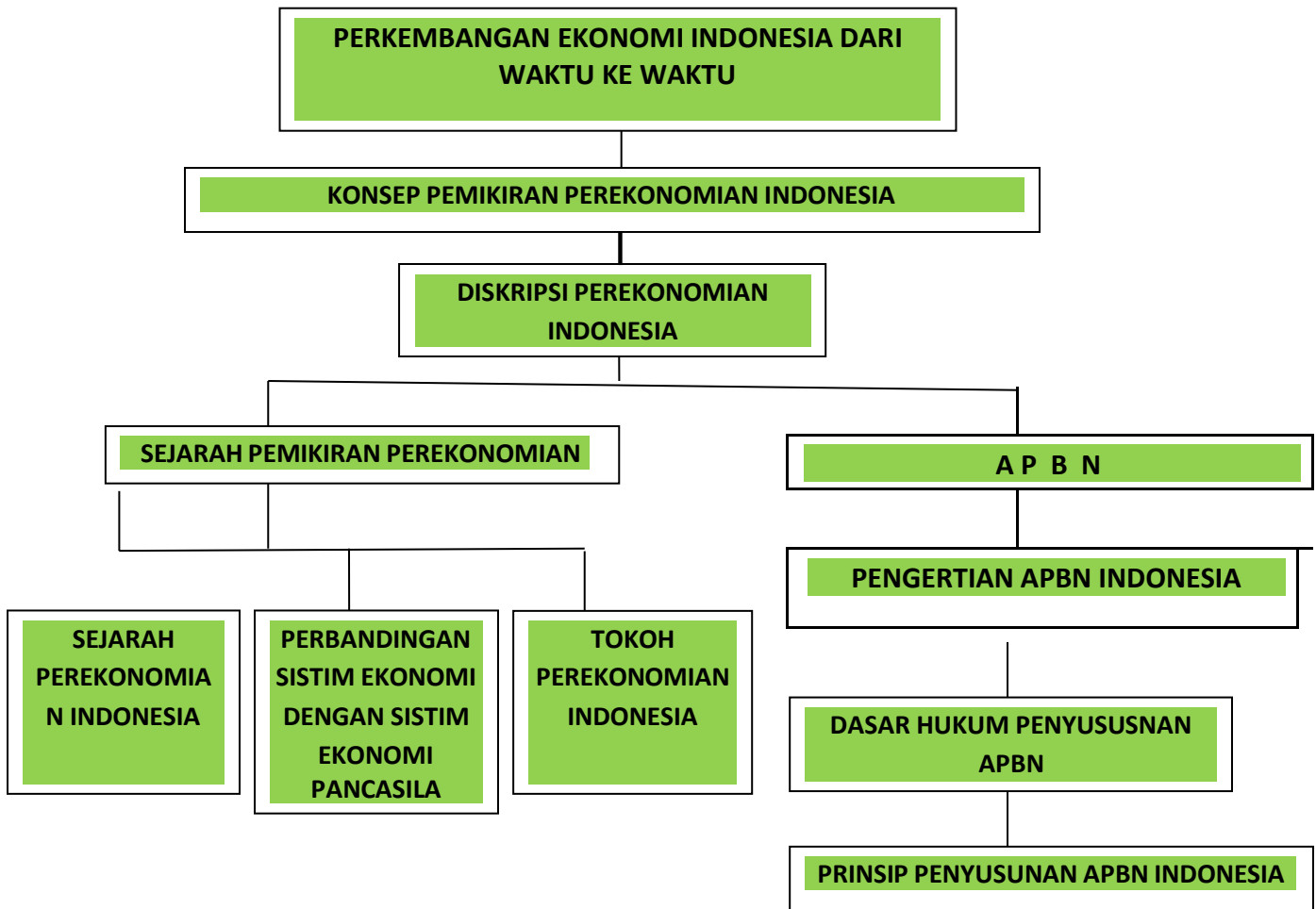

II. RENCANA PEMBELAJARAN SEMESTER (RPS) PENGANTAR EKONOMI

MINGGU KE	KEMAMPUAN AKHIR YANG DIHARAPKAN	BAHAN KAJIAN	BENTUK PEMBELAJARAN	ALOKASI WAKTU (MENIT)		PENGALAMAN BELAJAR MAHASISWA	KRETERIA PENILAIAN & INDIKATOR	BOBOT NILAI
				Teori	Praktikum			
(1)	(2)	(3)	(4)	(5)		(6)	(7)	(8)
1.	Mahasiswa mampu: 1.1. Memahami RPS dan kontrak belajar 1.2. Menjelaskan Sistem Ekonomi Indonesia 1.3. Menjelaskan Sejarah Ekonomi Indonesia	1. RPS 2. Sistem Ekonomi Konsep dan Definisi 3. Sistem Ekonomi Indonesia 4. Pemerintah ORLA dan Pemerintah ORBA.	Tatap Muka, PPT, Video, Diskusi	100 Menit		Tugas mandiri 70 menit	<ul style="list-style-type: none"> • Kehadiran • Keaktifan mahasiswa • Tugas terstruktur • UTS 	5%
2.	Mahasiswa mampu: 2.1. Menjelaskan Krisis Ekonomi 2.2. Menjelaskan Pertumbuhan Ekonomi dan Proses transformasi	1. Jenis krisis dan dampaknya 2. Jalur transmisi kunci dan monitoring 3. Pertumbuhan ekonomi dan transformasi struktural	Tatap Muka, PPT, Video, Diskusi	100 Menit		Tugas mandiri 70 menit	<ul style="list-style-type: none"> • Kehadiran • Keaktifan mahasiswa • Tugas terstruktur • UTS 	10%
3.	Mahasiswa mampu: 3.1. Menjelaskan Kemiskinan dan kesenjangan pendapatan	1. Konsep dasar kemiskinan 2. Garis kemiskinan 3. Sejumlah indikator	Tatap Muka, PPT, Video, Diskusi	100 Menit		Tugas mandiri 70 menit	<ul style="list-style-type: none"> • Kehadiran • Keaktifan mahasiswa • Tugas terstruktur • UTS 	10 %

4.	Mahasiswa mampu: 4.1. Menjelaskan pertumbuhan ekonomi dan kemiskinan	<ol style="list-style-type: none"> 1. Pertumbuhan ekonomi dan kemiskinan 2. Pertumbuhan ekonomi dan kesenjangan pendapatan 3. Analisa empiris 4. Faktor penyebab 5. Kebijakan pemerintah 	Tatap Muka, PPT, Video, Diskusi	100 Menit		Tugas mandiri 70 menit	<ul style="list-style-type: none"> • Kehadiran mahasiswa • Keaktifan mahasiswa • Tugas terstruktur • UTS 	10%
5.	Mahasiswa mampu: 5.1. Menjelaskan hubungan Perekonomian Indonesia dan Peraturan perundangan	<ol style="list-style-type: none"> 1. Peraturan perundangan dan kebijakan perekonomian Indonesia 	Tatap Muka, PPT, Video, Diskusi	100 Menit		Tugas mandiri 70 menit	<ul style="list-style-type: none"> • Kehadiran mahasiswa • Keaktifan mahasiswa • Tugas terstruktur • UTS 	10%
6.	Mahasiswa mampu: 6.1. Menjelaskan Tokoh ekonomi di indonesia 6.2. memberikan contoh-contoh tokoh perekonomian di Indonesia; 6.3. menjelaskan peran tokoh ekonomi di Indonesia dalam perkembangan perekonomian; 6.4. menjelaskan sejarah tokoh perekonomian di Indonesia;	Tokoh Perekonomian Indonesia, Peran tokoh perekonomian dalam perkembangan perekonomian	Tatap Muka, PPT, Video, Diskusi	100 Menit		Tugas mandiri 70 menit	<ul style="list-style-type: none"> • Kehadiran mahasiswa • Keaktifan mahasiswa • Tugas terstruktur • UTS 	5%
7.	Mahasiswa mampu: 7.1. Menjelaskan pengertian APBN 7.2. Menjelaskan bagian dari APBN	Pengertian APBN, bagian dari APBN.	Tatap Muka, PPT, Video, Diskusi	100 Menit		Tugas mandiri 70 menit	<ul style="list-style-type: none"> • Kehadiran mahasiswa • Keaktifan mahasiswa 	10%

	7.3. Menjelaskan dasar hukum penyusunan APBN 7.4. Menjelaskan pengaruh APBN terhadap perekonomian di Indonesia						<ul style="list-style-type: none"> • Tugas terstruktur • UTS 	
UJIAN TENGAH SEMESTER (UTS)								
8.	Mahasiswa mampu: 8.1. Menjelaskan Pelaku Ekonomi Indonesia	<ol style="list-style-type: none"> 1. BUMS 2. BUMD 3. BUMN 4. Bumdes 	Tatap Muka, PPT, Video, Diskusi	100 Menit		Tugas mandiri 70 menit	<ul style="list-style-type: none"> • Kehadiran • Keaktifan mahasiswa • Tugas terstruktur • UAS 	5%
9.	Mahasiswa mampu: 9.1. Menjelaskan perekonomian Indonesia dan aspek sosial humanisme 9.2. Menjelaskan perekonomian Indonesia dan perkembangan teknologi digital 9.3. Menjelaskan pentingnya data base profile ekonomi masyarakat	<ol style="list-style-type: none"> 1. Aspek sosial dan humanisme 2. Perkembangan teknologi digital 3. Data base profile ekonomi masyarakat 	Tatap Muka, PPT, Video, Diskusi	100 Menit		Tugas mandiri 70 menit	<ul style="list-style-type: none"> • Kehadiran • Keaktifan mahasiswa • Tugas terstruktur • UAS 	5%
10.	Mahasiswa mampu: 10.1. Menjelaskan kebijakan fiskal dalam perekonomian Indonesia 10.2. Menjelaskan kebijakan Moneter dalam perekonomian Indonesia 10.3. Menjelaskan Hutang LN	<ol style="list-style-type: none"> 1. Kebijakan Fiskal 2. Kebijakan Moneter 3. Hutang LN 	Tatap Muka, PPT, Video, Diskusi	100 Menit		Tugas mandiri 70 menit	<ul style="list-style-type: none"> • Kehadiran • Keaktifan mahasiswa • Tugas terstruktur • UAS 	5%

11.	Mahasiswa mampu: 11.1. Menjelaskan pengertian Globalisasi ekonomi 11.2. Faktor Pendorong 11.3. Alat ukur utama Globalisasi	1. Pengertian Globalisasi 2. Faktor Pendorong 3. Alat ukur Globalisasi	Tatap Muka, PPT, Video, Diskusi	100 Menit		Tugas mandiri 70 menit	<ul style="list-style-type: none"> • Kehadiran • Keaktifan mahasiswa • Tugas terstruktur • UAS 	5%
12.	Mahasiswa mampu: 12.1. Menjelaskan Daya saing perekonomian Indonesia di era globalisasi 12.2. Dampak, peluang dan tantangan	1. Daya saing di era global 2. Dampak, peluang dan tantangan	Tatap Muka, PPT, Video, Diskusi	100 Menit		Tugas mandiri 70 menit	<ul style="list-style-type: none"> • Kehadiran • Keaktifan mahasiswa • Tugas terstruktur • UAS 	10%
13.	Mahasiswa mampu: 14.1. Menjelaskan otonomi daerah 14.2. Dampak otonomi dan pembangunan daerah	1. Otonomi daerah 2. Pembangunan Ekonomi daerah	Tatap Muka, PPT, Video, Diskusi	100 Menit		Tugas mandiri 70 menit	<ul style="list-style-type: none"> • Kehadiran • Keaktifan mahasiswa • Tugas terstruktur • UAS 	5%
14.	Mahasiswa mampu: 14.1. Menjelaskan Aspek IPOLEKSOSBUD Hankam bagi keberhasilan pembangunan perekonomian Indonesia 14.2. Menjelaskan pentingnya Empat pilar kebangsaan bagi terwujudnya pembangunan ekonomi menuju kesejahteraan bangsa	1. Konsep dan pengertian IPOLEKSOSBUD Hankam 2. Empat pilar kebangsaan	Tatap Muka, PPT, Video, Diskusi	100 Menit		Tugas mandiri 70 menit	<ul style="list-style-type: none"> • Kehadiran • Keaktifan mahasiswa • Tugas terstruktur • UAS 	5%

UJIAN AKHIR SEMESTER (UAS)

III. KOMPONEN PENILAIAN

6. KOMPONEN PENILAIAN TEORI

NO.	KOMPONEN	DEFINISI	BOBOT
1	Kehadiran	Prosentase kehadiran mahasiswa pada perkuliahan.	10%
2	Keaktifan	Rata-rata nilai keaktifan mahasiswa dalam perkuliahan interaktif, tutorial maupun diskusi.	10%
3	Penugasan	Rata-rata nilai tugas harian/mingguan yang dikerjakan oleh mahasiswa baik secara individu maupun kelompok	10%
4	Ujian Tengah Semester	Nilai ujian tengah semester	30%
5	Ujian Akhir Semester	Nilai ujian akhir semester	40%

*Keterangan : Kehadiran mahasiswa minimal 75 % dari total kuliah.
N1, N2 dan N3 maksimal masing-masing 100*

7. NILAI AKHIR

$$NA = \frac{(NT \times sksT)}{\sum sks}$$

Keterangan:

NA = Nilai Akhir

NT = Nilai Teori

IV. REFERENSI

1. Tulus T.H. Tambunan, Pengantar Ekonomi, Ghalia Indonesia, 2018
2. Mubyarto, Revisi Baswir, Ekonomi dan Politik Indonesia. Rineka Cipta, Jakarta, 2007
3. Budiono, Ekonomi Indonesia, Jakarta, 2015
4. Basuki Pujoalwanto, Pengantar Ekonomi: Tinjauan Historis, Teoritis, dan Empiris, Graha Ilmu, Yogyakarta, 2014

V. RENCANA KEGIATAN PEMBELAJARAN

NO	HARI/TANGGAL	WAKTU	MATERI	DOSEN	KELAS	RUANG
1			RPS,Sistem Ekonomi Konsep dan Definisi, Sistim Ekonomi Indonesia Pemerintah ORLA dan Pemerintah ORBA	Dr. Novi Febriyanti, S.E., M.E	Perbankan Syariah,	
2			Jenis krisis dan dampaknya, Jalur transmisi kunci dan monitoring, Pertumbuhan ekonomi dan transformasi struktural	Dr. Novi Febriyanti,S.E., M.E	Perbankan Syariah,	
3			Konsep dasar kemiskinan, Garis kemiskinan, Sejumlah indikator	Dr. Novi Febriyanti,S.E., M.E	Perbankan Syariah,	
4			Pertumbuhan ekonomi dan kemiskinan, Pertumbuhan ekonomi dan kesenjangan pendapatan, Analisi empiris, Faktor penyebab Kebijakan pemerintah	Dr. Novi Febriyanti,S.E., M.E	Perbankan Syariah,	
5			Peraturan perundangan dan kebijakan perekonomian Indonesia	Dr. Novi Febriyanti,S.E., M.E	Perbankan Syariah,	
6			Tokoh Perekonomian Indonesia, Peran tokoh perekonomian dalam perkembangan perekonomian	Dr. Novi Febriyanti,S.E., M.E	Perbankan Syariah,	
7			Pengertian APBN, bagian dari APBN.	Dr. Novi Febriyanti,S.E., M.E	Perbankan Syariah	

UJIAN TENGAH SEMESTER

8			BUMS , BUMD, BUMN, Bumdes	Dr. Novi Febriyanti,S.E., M.E	Perbankan Syariah,	
9			Aspek sosial dan humanisme, Perkembangan teknologi digital, Data base profile ekonomi masyarakat	Dr. Novi Febriyanti,S.E., M.E	Perbankan Syariah,	
10			Kebijakan Fiskal, Kebijakan Moneter Hutang LN	Dr. Novi Febriyanti,S.E., M.E	Perbankan Syariah,	
11			Pengertian Globalisasi, Faktor Pendorong, Alat ukur Globalisasi	Dr. Novi Febriyanti,S.E., M.E	Perbankan Syariah,	
12			Daya saing di era global, Dampak, peluang dan tantangan	Dr. Novi Febriyanti,S.E., M.E	Perbankan Syariah,	
13			Otonomi daerah, Pembangunan Ekonomi daerah	Dr. Novi Febriyanti,S.E., M.E	Perbankan Syariah,	
14			Konsep dan pengertian IPOLEKSOSBUD Hankam, Empat pilar kebangsaan	Dr. Novi Febriyanti,S.E., M.E	Perbankan Syariah,	
UJIAN AKHIR SEMESTER						

VI. REKAPITULASI KEGIATAN PEMBELAJARAN

1. Distribusi SKS Teori

No.	Kegiatan	Frekuensi (Sesi)	Waktu/Sesi (Menit)	Total Waktu (Menit)
1	Kuliah Reguler	14	100	1400
2	Ujian Tengah Semester	1	100	100
3	Ujian Akhir Semester	1	100	100
TOTAL				1600

2. Rekapitulasi Rombongan Belajar

No.	Rombongan Belajar	Jumlah	Satuan	Keterangan
1	Perkuliahan Reguler	1	Kelas	Kelas MNJ = 82

3. Rekapitulasi Beban Dosen Pada Mata Kuliah

No.	Nama Dosen	Beban Dosen (Menit)			Jumlah
		Kuliah	Praktikum In Class	Praktikum LAB	
1	Dr. Novi Febriyanti, S.E., M.E	1400			1400
JUMLAH		1400	0	0	1400