



**SURAT KEPUTUSAN  
REKTOR UNIVERSITAS ALMA ATA  
NOMOR : 133 /A/SK/UAA/X/2023**

**TENTANG**

**PENGANGKATAN DOSEN PENGAMPU MATA KULIAH  
SEMESTER GANJIL TAHUN AKADEMIK 2023/2024  
PROGRAM STUDI S1 EKONOMI SYARIAH UNIVERSITAS ALMA ATA**

بِسْمِ اللَّهِ الرَّحْمَنِ الرَّحِيمِ

Rektor Universitas Alma Ata

- Menimbang : a. Bahwa dalam rangka meningkatkan kelancaran jalannya kegiatan belajar mengajar pada Program Studi S1 Ekonomi Syariah Universitas Alma Ata dengan sebaik-baiknya, maka perlu mengangkat dosen pengampu mata kuliah semester ganjil tahun akademik 2023/2024;
- b. Bahwa nama-nama yang tersebut di dalam lampiran Surat Keputusan ini dipandang mampu untuk diangkat menjadi dosen pengampu semester ganjil tahun akademik 2023/2024 Program Studi S1 Ekonomi Syariah;
- c. Bahwa untuk pengangkatan tersebut diperlukan adanya surat keputusan
- Mengingat : 1. Undang-Undang Nomor 12 Tahun 2012 tentang Pendidikan Tinggi (Lembaran Negara Republik Indonesia Tahun 2012 Nomor 158, Tambahan Lembaran Negara Republik Indonesia Nomor 5336)
2. Undang-Undang Nomor 14 tahun 2005 tentang Guru dan Dosen
3. Peraturan Pemerintah Nomor 4 Tahun 2014 tentang Penyelenggaraan Pendidikan Tinggi dan Pengelolaan Perguruan Tinggi
4. Peraturan Presiden Republik Indonesia Nomor 8 Tahun 2012 tentang Kerangka Kualifikasi Nasional Indonesia
5. Peraturan Menteri Pendidikan dan Kebudayaan Republik Indonesia Nomor 3 Tahun 2020 tentang Standar Nasional Pendidikan Tinggi
6. Keputusan Menteri Riset, Teknologi dan Pendidikan Tinggi Republik Indonesia Nomor: 155/KPT/I/2016 tentang Perubahan Bentuk Sekolah Tinggi Ilmu Kesehatan Alma Ata menjadi Universitas Alma Ata
7. SK Dirjen Pendis No. 7033 tahun 2016 tentang ijin perubahan nama STIA menjadi FAI pada Universitas Alma Ata di Kabupaten Bantul Daerah Istimewa Yogyakarta
8. Akte No. 6, Tahun 2006 tentang Pendirian Yayasan Alma Ata;
9. Akta No 04 Tahun 2021 tentang Keputusan Pembina Yayasan Alma Ata;
10. Keputusan Ketua Yayasan Alma Ata Nomor 095/A/SK/YAA/XII/2019 tentang Pengangkatan Rektor Universitas Alma Ata.
- Memperhatikan : 1. Statuta Universitas Alma Ata
2. Visi Misi Tujuan dan Sasaran UAA 2040
3. Usulan Prodi S1 Ekonomi Syariah



### MEMUTUSKAN

- Menetapkan** :
- Pertama : Mengangkat nama-nama yang tercantum dalam lampiran Surat Keputusan ini sebagai dosen pengampu mata kuliah semester ganjil tahun akademik 2023/2024 Program Studi S1 Ekonomi Syariah Universitas Alma Ata.
- Kedua : Nama dan mata kuliah yang diampu seperti dalam lampiran Surat Keputusan ini.
- Ketiga : Biaya yang timbul akibat diterbitkannya Surat Keputusan ini dibebankan pada anggaran yang sesuai di lingkungan Universitas Alma Ata.
- Keempat : Surat Keputusan ini berlaku sejak tanggal ditetapkan, dengan ketentuan apabila dikemudian hari ternyata terdapat kekeliruan pada keputusan ini akan diadakan perbaikan sebagaimana mestinya.

Ditetapkan di : Yogyakarta  
Pada tanggal : 02 Oktober 2023

Rektor Universitas Alma Ata,

**Prof. Dr. H. Hamam Hadi, MS., Sc.D., Sp.GK.**

Tembusan:

1. Wakil Rektor Bidang Pengembangan Akademik, Pembelajaran dan MBKM
2. Wakil Rektor Bidang Administrasi Umum dan Sumber Daya
3. Wakil Rektor Bidang Kemahasiswaan, Alumni dan Keagamaan
4. Ka.Biro Keuangan
5. Dekan Fakultas
6. Ketua Program Studi
7. Kepala PPKREP
8. Yang bersangkutan
9. Arsip

Lampiran : Surat Keputusan Rektor Universitas Alma Ata  
 Nomor : 183 /A/SK/UAA/X/2023  
 Tanggal : 2 Oktober 2023  
 Tentang : Pengangkatan Dosen Pengampu Mata Kuliah Semester Ganjil TA. 2023/2024  
 Program Studi S1 Ekonomi Syariah Universitas Alma Ata

**DAFTAR NAMA DOSEN PENGAMPU MATA KULIAH  
 SEMESTER GANJIL TAHUN AKADEMIK 2023/2024  
 PROGRAM STUDI S1 EKONOMI SYARIAH UNIVERSITAS ALMA ATA**

**SEMESTER I**

No	KODE MK	MATA KULIAH	Total Sks	LAISON OFFICER	DOSEN PENGAMPU
1	UAA010	Studi Agama Islam I	2	Abdul Salam, S.H.I., M.A	Muhammad Gafarurrozi, S.Pd., M.Pd.
					Mu'inan, S.H.I., M.S.I.
2	UAA004	Bahasa Indonesia	2	Baiq Ismiati., S.E.I., M.H., M.E.	Ahmad Syamsul Arifin, M.Pd.I
					Ruwet Rusiyono, M.Pd
					Ismanto, M.Pd
3	UAA006	Pancasila	2	Baiq Ismiati., S.E.I., M.H., M.E.	Nur Kholik, S.Pd.I, M.S.I
4	UAA007	Bahasa Inggris I	2	Al Haq Kamal, S.E.I, M.A	Ika Tri Susilowati, M.Pd
					Esthi Nawangsasi, M.A
					Yuli Susanti Prihastuti, M.Pd
5	ECONS01	Pengantar Manajemen	3	Baiq Ismiati., S.E.I., M.H., M.E.	Silvia Waning Hiyun Puspita Sari, S.E., M.Sc
6	EMBA01	Pengantar Ekonomi	3	Ahmad Yunadi, S.E., M.A	Dr. M.Zidny Nafi' Hasbi, , S.E., M.E
7	EMBA03	Capacity Building	1	Febrian Wahyu Wibowo., S.E., M.E.	Febrian Wahyu Wibowo., S.E., M.E.
8	EMBA02	Pengantar Akuntansi	3	Rusny Istiqomah Sujono, S.E, Sy., M.A.	Asri Dwi Ariyani, S.E., M.Sc.
					Kusumaningdiah Retno Setiorini, S.E., M.Ak. Ak, CA.
9	UAA005	Pendidikan Kewarganegaraan	2	Al Haq Kamal, S.E.I, M.A	Nur Kholik, S.Pd.I, M.S.I
		Total SKS	<b>20</b>		

**SEMESTER III**

No	KODE MK	MATA KULIAH	Total Sks	LAISON OFFICER	DOSEN PENGAMPU
1	ESY214	FIQH EKONOMI KONTEMPORER	2	Abdul Salam, S.H.I., M.A	Abdul Salam, S.H.I., M.A
					Mu'inan, S.H.I., M.S.I.
2	ESY215	STUDI AGAMA ISLAM 3	2	Abdul Salam, S.H.I., M.A	Allama Zaki AlMubarak, S.Kep., Ns., M.Kep.
					Sukati, S.Pd.I., M.Pd

No	KODE MK	MATA KULIAH	Total Sks	LAISON OFFICER	DOSEN PENGAMPU
3	ESY216	STATISTIK 1	3	Rusny Istiqomah Sujono, S.E, Sy., M.A.	Dhidhin Noer Ady Rahmanto, S.E.I., M.E Rusny Istiqomah Sujono, S.E, Sy., M.A.
4	ESY217	DASAR EKONOMI ISLAM	2	Al Haq Kamal, S.E.I, M.A	Al Haq Kamal, S.E.I, M.A
5	ESY218	EKONOMI MIKRO ISLAM	3	Ahmad Yunadi, S.E., M.A	Ahmad Yunadi, S.E., M.A
6	ESY219	AUDIT I	2	Meutia Layli, S.E. M.Ak	Meutia Layli, S.E. M.Ak
7	ESY303	MANAJEMEN PEMASARAN	2	Febrian Wahyu Wibowo., S.E., M.E.	Febrian Wahyu Wibowo., S.E., M.E.
8	ESY304	ILMU SOSIAL BUDAYA DASAR	2	Abdul Salam, S.H.I., M.A	Hairiyah, SPd.I, M.S.i. Abdul Salam, S.H.I., M.A
9	ESY305	PENGANTAR BISNIS ISLAM	2	Baiq Ismiati., S.E.I., M.H., M.E.	Baiq Ismiati., S.E.I., M.H., M.E. Fahmaninda Listiyani, B.Ec (Hons), MPE
10	ESY306	FILSAFAT UMUM	2	Abdul Salam, S.H.I., M.A	Nur Kholik, S.Pd.I., M.SI. Abdul Salam, S.H.I., M.A
<b>Total SKS</b>			22		

#### SEMESTER V

No	KODE MK	MATA KULIAH	Total Sks	LAISON OFFICER	DOSEN PENGAMPU
1	ESY310	EKONOMI MAKRO ISLAM	3	Ahmad Yunadi, S.E., M.A	Ahmad Yunadi, S.E., M.A
2	ESY311	PERPAJAKAN II *	2	Abi Suryono, S.E. Akt., M.Akt	Abi Suryono, S.E. Akt., M.Akt
3	ESY312	ETIKA BISNIS SYARI'AH	3	Abdul Salam, S.H.I., M.A	Abdul Salam, S.H.I., M.A
4	ESY313	MANAJEMEN INVESTASI SYARI'AH	2	Dr. Toufan Aldian syah, S.E., M.E	Dr. Toufan Aldian syah, S.E., M.E Dr. Ratih Purbowisanti, S.E.I., M.E
5	ESY404	SISTEM INFORMASI MANAJEMEN	2	Febrian Wahyu Wibowo., S.E., M.E.	Febrian Wahyu Wibowo., S.E., M.E.
6	ESY405	PERILAKU KONSUMEN	2	Baiq Ismiati., S.E.I., M.H., M.E.	Baiq Ismiati., S.E.I., M.H., M.E. Abdul Salam, S.H.I., M.A
7	ESY406	KOMUNIKASI BISNIS	2	Baiq Ismiati., S.E.I., M.H., M.E.	Baiq Ismiati., S.E.I., M.H., M.E.
8	ESY407	PENGANGGARAN PERUSAHAAN	3	Febrian Wahyu Wibowo., S.E., M.E.	Baiq Ismiati., S.E.I., M.H., M.E. Febrian Wahyu Wibowo., S.E., M.E.
9	ESY408	PELAPORAN AKUNTANSI SYARI'AH	3	Al Haq Kamal, S.E.I, M.A	Al Haq Kamal, S.E.I, M.A Rusny Istiqomah Sujono, S.E, Sy., M.A.
10	ESY402	AKUNTANSI MANAJEMEN DAN BIAYA	2	Baiq Ismiati., S.E.I., M.H., M.E.	Baiq Ismiati., S.E.I., M.H., M.E. Kusumaningdiah Retno Setiorini, S.E.,M.Ak. Ak, CA.
<b>Total SKS</b>			24		

**SEMESTER VII**

No	KODE MK	MATA KULIAH	Total Sks	LAISON OFFICER	DOSEN PENGAMPU
1	ESY501	PKL	3	Al Haq Kamal, S.E.I, M.A	Ahmad Yunadi, S.E., M.A
					Abdul Salam, S.H.I., M.A
					Al Haq Kamal, SEI, MA
					Mu'inan, M.S.I.
2	ESY501	KKN	4		Febrian Wahyu Wibowo., S.E., M.E.
					Baiq Ismiati., S.E.I., M.H., M.E.
		<b>Total SKS</b>	<b>7</b>		Rusny Istiqomah Sujono S.E., Sy., M.A.

Ditetapkan di : Yogyakarta  
 Pada tanggal : 02 Oktober 2023

Rektor Universitas Alma Ata,



**Prof. Dr. H. Hamam Hadi, MS., Sc.D., Sp.GK.**

Tembusan:

1. Wakil Rektor Bidang Pengembangan Akademik, Pembelajaran dan MBKM
2. Wakil Rektor Bidang Administrasi Umum dan Sumber Daya
3. Wakil Rektor Bidang Kemahasiswaan, Alumni dan Keagamaan
4. Ka.Biro Keuangan
5. Dekan Fakultas
6. Ketua Program Studi
7. Kepala PPKREP
8. Yang bersangkutan
9. Arsip

2023/  
2024

# Fiqh Ekonomi Kontemporer ESY214

Koordinator/LNO: Abdul Salam, S.H.I., M.A



**RENCANA PEMBELAJARAN SEMESTER**

**FIQH EKONOMI KONTEMPORER  
ESY214**



**KOORDINATOR/LNO**  
ABDUL SALAM, S.H.I., M.A

**KONTRIBUTOR**  
Abdul Salam, M.A  
Mu'inan, M.S.I

**PROGRAM STUDI S1 EKONOMO SYARI'AH  
FAKULTAS EKONOMI DAN BISNIS  
UNIVERSITAS ALMA ATA  
YOGYAKARTA  
2023/2024**

## **LEMBAR PENGESAHAN**

Rencana Pembelajaran Semester Mata Kuliah Fiqh Ekonomi Kontemporer (ESY214)  
disahkan di Yogyakarta pada tanggal 09 Agustus 2023

**Dekan Ekonomi dan Bisnis**

**Ketua Prodi ESy**

Defia Ifsantin Maula, S.IP., M.B.A., CEC

Al Haq Kamal, S.E.I., M.A

**Mengetahui,**

**Wakil Rektor 1 Bidang Pengembangan Akademik,  
Pembelajaran dan MBKM**

**Dr. Muh. Mustaqim, M.Pd.I**



## KATA PENGANTAR

*Assalamu'alaikum wr wb.*

Alhamdulillah, atas izin dan bimbingan Allah SWT, maka mata kuliah Fiqh ekonomi kontemporer yang merupakan bagian dari Kurikulum Berbasis Kompetensi (KBK) Program Studi S1 Ekonomi Syari'ah Universitas Alma Ata Yogyakarta dapat selesai dikembangkan dan disusun sebagai panduan pembelajaran dilingkungan Program Studi S1 Ekonomi Syari'ah. Pengembangan mata kuliah fiqh ekonomi kontemporer Program Studi S1 Ekonomi Syari'ah Fakultas Ekonomi dan Bisnis Universitas Alma Ata Yogyakarta ini dilaksanakan melalui beberapa tahapan. Sejak Dirjen DIKTIKementrian Pendidikan dan Kebudayaan menganjurkan setiap Perguruan Tinggi untuk mengembangkan dan menggunakan KBK sebagai metode pembelajaran di Perguruan Tinggi, segenap pimpinan Universitas Alma Ata beserta staf di masing-masing program studi digerakkan untuk memulai memikirkan dan memulai mengembangkan KBK beserta mata kuliah-mata kuliah turunannya termasuk mata kuliah ini.

Atas nama pimpinan Universitas Alma Ata Yogyakarta, kami mengucapkan terimakasih yang sebesar-besarnya dan memberikan penghargaan yang setinggi-tingginya kepada semua pihak yang telah berpartisipasi dan memberikan kontribusi baik langsung ataupun tidak langsung dalam menyusun mata kuliah fiqh ekonomi kontemporer. Mata kuliah ini belum sempurna, dan oleh karena itu kami berharap kepada dosen pengampu untuk terus menerus memperbaiki dan menyempurnakan KBK tersebut dan implementasinya di lingkungan Alma Ata.

Mudah-mudahan kontribusi bapak/ibu dapat menjadi amal jariyah yang diterima oleh Allah SWT dan bermanfaat bagi masyarakat luas khususnya bagi para dosen dan mahasiswa yang menggunakan mata kuliah ini amiin.

*Wassalamu'alaikum wr wb.*

Yogyakarta, 09 Agustus 2023  
**Wakil Rektor 1 Bidang Pengembangan  
Akademik, Pembelajaran dan MBKM**

**Dr. Muh. Mustaqim, M.Pd.I**

## **PENDAHULUAN**

Proses pembelajaran yang bermutu tinggi akan menghasilkan mutu keluaran yang baik. Mata kuliah fiqh ekonomi kontemporer ini dibuat dan dilaksanakan dengan tujuan untuk menjamin agar supaya kompetensi yang bermutu dapat tercapai. Untuk mencapai kompetensi tersebut maka dibuatlah silabus dan rencana pembelajaran semester. Perencanaan pembelajaran semester dikembangkan melalui berbagai tahapan diantaranya adalah mengkaji kompetensi yang harus dicapai, melakukan literature review sesuai dengan isu dan perkembangan zaman di bidang ekonomi.

Mata Kuliah fiqh ekonomi kontemporer merupakan mata kuliah yang sangat penting karena merupakan konsep atau teori yang paling dasar harus dikuasai oleh ekonom syari'ah dalam hubungannya dengan pemahaman tentang ekonomi. Mata kuliah ini juga akan mendasari pemahaman calon ekonom syari'ah dalam memberikan analisis hukum akad transaksi yang berkembang di masyarakat yang sesuai dengan konsep dan prinsip syariah. Mata kuliah ini akan berkontribusi yang sangat besar dalam memasyarakatkan ekonomi syari'ah dan mensyari'ahkan ekonomi masyarakat.

Atas nama Plh. Dekan Fakultas Ekonomi dan Bisnis Universitas Alma Ata Yogyakarta mengucapkan terimakasih yang sebesar-besarnya kepada kontributor atau dosen pengampu yang telah memberikan sumbangsuhnya mulai dari pembuatan Rencana Pembelajaran Semester (RPS) hingga terlaksanyanya mata kuliah ini.

Kami menyadari bahwa Rencana Pembelajaran Semester (RPS) ini masih jauh dari sempurna, oleh karena itu kritik dan saran sangat kami harapkan.

Kaprodi Ekonomi Syariah  
Fakultas Ekonomi dan Bisnis  
Universitas Alma Ata Yogyakarta

**Al Haq Kamal, S.E.I., M.A**

## **RENCANA PEMBELAJARAN SEMESTER**

### **1. IDENTITAS MATA KULIAH**

<b>Mata Kuliah</b>	<b>: Fiqh Ekonomi Kontemporer</b>
<b>Semester</b>	<b>: 3 (Tiga)</b>
<b>SKS</b>	<b>: 2</b>
<b>Prodi</b>	<b>: Ekonomi Syari'ah</b>
<b>Dosen/Pengampu</b>	<b>: Abdul Salam, S.H.I., MA.</b>

### **2. DESKRIPSI MATA KULIAH**

Fiqh Ekonomi Kontemporer adalah mata kuliah yang mengkaji tentang hukum Islam yang mengatur hubungan antar sesama manusia dalam rangka untuk memenuhi kebutuhan hidupnya dalam konteks kekininan atau kontemporer. Mata kuliah ini merupakan instrumen penting untuk diberikan kepada mahasiswa syari'ah sebagai bekal untuk mengembangkan konsep ekonomi Islam kekinian baik dalam dunia bisnis, dunia perbankan ataupun lembaga-lembaga keuangan syari'ah.

### **3. Capaian Pembelajaran**

#### **Capaian Pembelajaran Lulusan:**

- a. Menghargai keanekaragaman budaya, pandangan, agama, dan kepercayaan, serta pendapat atau temuan orisinal orang lain (S5)
- b. Mampu menerapkan pemikiran logis, kritis, sistematis, dan inovatif dalam konteks pengembangan atau implementasi ilmu pengetahuan dan teknologi yang memperhatikan dan menerapkan nilai humaniora yang sesuai dengan bidang keahliannya (KU1)
- c. Mampu mengambil keputusan secara tepat dalam konteks penyelesaian masalah di bidang keahliannya, berdasarkan hasil analisis informasi dan data (KU5)

#### **Capaian Pembelajaran Mata Kuliah/Blok:**

- a. Bekerjasama dan memiliki kepekaan social serta kepedulian terhadap masyarakat dan lingkungan (S6)

- b. Memahami konsep dasar dan perkembangan keagamaan di bidang ekonomi (KK1)
- c. Memahami konsep-konsep utama, perspektif teoritis, temuan empiris, dan tren historis dalam ekonomi (KK2)

**PETA KONSEP LEARNING OUTCOME**

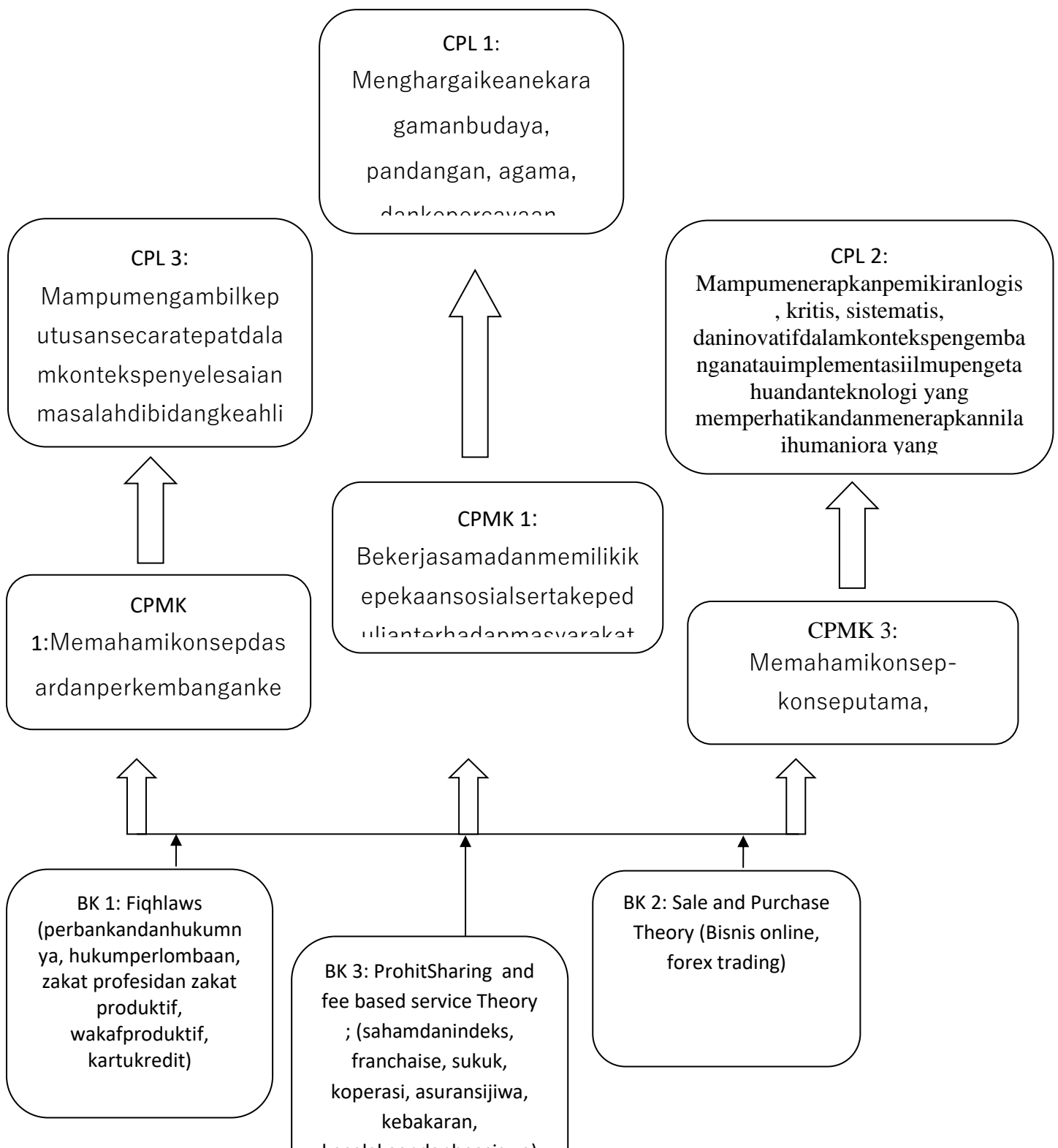

#### 4. RENCANA PELAKSANAAN PEMBELAJARAN

##### A. PEMBELAJARAN TEORI

Pertemuan Ke-	Kemampuan Akhir yang diharapkan	Bahan kajian	Metode Pembelajaran	Alokasi waktu		Pengalaman Belajar Mahasiswa	Kreteria Penilaian & Indikator	Bobot nilai
				Kuliah	Tutorial			
1.	Mampu menjelaskan dan mempresentasikan tentang perbankan dan hukumnya	<b>Perbankan dan Hukumnya</b>	<ul style="list-style-type: none"> <li>• Seminar (presentasi)</li> <li>• Diskusi</li> <li>• Ceramah</li> </ul>	100 Menit		<ul style="list-style-type: none"> <li>- Diskusi berdasarkan skenario</li> <li>- Berpikir Kritis</li> <li>- Mendengarkan kuliah (ceramah) dosen</li> </ul>	<ul style="list-style-type: none"> <li>- Presensi dan presentasi</li> <li>- Pemahaman Mahasiswa</li> <li>- Keaktifan mahasiswa</li> <li>- Pengumpulan tugas makalah</li> </ul>	10%
2.	Mampu menjelaskan dan mempresentasikan konsep Saham	<b>Saham</b>	<ul style="list-style-type: none"> <li>• Seminar (presentasi)</li> <li>• Diskusi</li> <li>• Ceramah</li> </ul>	100 Menit		<ul style="list-style-type: none"> <li>- Diskusi berdasarkan skenario</li> <li>- Berpikir Kritis</li> <li>- Mendengarkan kuliah (ceramah) dosen</li> </ul>	<ul style="list-style-type: none"> <li>- Presensi dan presentasi</li> <li>- Pemahaman Mahasiswa</li> <li>- Keaktifan mahasiswa</li> <li>- Pengumpulan tugas makalah</li> </ul>	10%
3.	Mampu menjelaskan dan mempresentasikan konsep Sukuk	<b>Sukuk / Obligasi Syariah</b>	<ul style="list-style-type: none"> <li>• Seminar (presentasi)</li> <li>• Diskusi</li> <li>• Ceramah</li> </ul>	100 Menit		<ul style="list-style-type: none"> <li>- Diskusi berdasarkan skenario</li> <li>- Berpikir Kritis</li> <li>- Mendengarkan kuliah (ceramah) dosen</li> </ul>	<ul style="list-style-type: none"> <li>- Presensi dan presentasi</li> <li>- Pemahaman Mahasiswa</li> <li>- Keaktifan mahasiswa</li> <li>- Pengumpulan tugas makalah</li> </ul>	5%

4.	Mampu menjelaskan dan mempresentasikan konsep Bisnis Online	<b>Bisnis Online</b>	<ul style="list-style-type: none"> <li>• Seminar (presentasi)</li> <li>• Diskusi</li> <li>• Ceramah</li> </ul>	100 Menit		<ul style="list-style-type: none"> <li>- Diskusi berdasarkan skenario</li> <li>- Berpikir Kritis</li> <li>- Mendengarkan kuliah (ceramah) dosen</li> </ul>	<ul style="list-style-type: none"> <li>- Presensi dan presentasi</li> <li>- Pemahaman Mahasiswa</li> <li>- Keaktifan mahasiswa</li> <li>- Pengumpulan tugas makalah</li> </ul>	5%
5.	Mampu menjelaskan dan mempresentasikan tentang undian dan lotre	<b>Undian dan Lotre</b>	<ul style="list-style-type: none"> <li>• Seminar (presentasi)</li> <li>• Diskusi</li> <li>• Ceramah</li> </ul>	100 Menit		<ul style="list-style-type: none"> <li>- Diskusi berdasarkan skenario</li> <li>- Berpikir Kritis</li> <li>- Mendengarkan kuliah (ceramah) dosen</li> </ul>	<ul style="list-style-type: none"> <li>- Presensi dan presentasi</li> <li>- Pemahaman Mahasiswa</li> <li>- Keaktifan mahasiswa</li> <li>- Pengumpulan tugas makalah</li> </ul>	5 %
6.	Mampu menjelaskan dan mempresentasikan konsep MLM	<b>Multi Level Marketing</b>	<ul style="list-style-type: none"> <li>• Seminar (presentasi)</li> <li>• Diskusi</li> <li>• Ceramah</li> </ul>	100 Menit		<ul style="list-style-type: none"> <li>- Diskusi berdasarkan skenario</li> <li>- Berpikir Kritis</li> <li>- Mendengarkan kuliah (ceramah) dosen</li> </ul>	<ul style="list-style-type: none"> <li>- Presensi dan presentasi</li> <li>- Pemahaman Mahasiswa</li> <li>- Keaktifan mahasiswa</li> <li>- Pengumpulan tugas makalah</li> </ul>	5 %
7.	Mampu menjelaskan dan mempresentasikan konsep Forex Trading	<b>Forex Trading</b>	<ul style="list-style-type: none"> <li>• Seminar (presentasi)</li> <li>• Diskusi</li> <li>• Ceramah</li> </ul>	100 menit		<ul style="list-style-type: none"> <li>- Diskusi berdasarkan skenario</li> <li>- Berpikir Kritis</li> <li>- Mendengarkan kuliah (ceramah) dosen</li> </ul>	<ul style="list-style-type: none"> <li>- Presensi dan presentasi</li> <li>- Pemahaman Mahasiswa</li> <li>- Keaktifan mahasiswa</li> <li>- Pengumpulan tugas makalah</li> </ul>	5 %

**UJIAN TENGAH SEMESTER (UTS)**

8.	Mampu menjelaskan dan mempresentasikan konsep franchise dan leasing	<b>Francaise dan leasing</b>	<ul style="list-style-type: none"> <li>• Seminar (presentasi)</li> <li>• Diskusi</li> <li>• Ceramah</li> </ul>	100 Menit		<ul style="list-style-type: none"> <li>- Diskusi berdasarkan skenario</li> <li>- Berpikir Kritis</li> <li>- Mendengarkan kuliah (ceramah) dosen</li> </ul>	<ul style="list-style-type: none"> <li>- Presensi dan presentasi</li> <li>- Pemahaman Mahasiswa</li> <li>- Keaktifan mahasiswa</li> <li>- Pengumpulan tugas makalah</li> </ul>	5 %
9.	Mampu menjelaskan dan mempresentasikan konsep koperasi	<b>Koperasi</b>	<ul style="list-style-type: none"> <li>• Seminar (presentasi)</li> <li>• Diskusi</li> <li>• Ceramah</li> </ul>	100 Menit		<ul style="list-style-type: none"> <li>- Diskusi berdasarkan skenario</li> <li>- Berpikir Kritis</li> <li>- Mendengarkan kuliah (ceramah) dosen</li> </ul>	<ul style="list-style-type: none"> <li>- Presensi dan presentasi</li> <li>- Pemahaman Mahasiswa</li> <li>- Keaktifan mahasiswa</li> <li>- Pengumpulan tugas makalah</li> </ul>	10 %
10.	Mampu menjelaskan dan mempresentasikan konsep Hybrid Contracts Pada Produk Dan Keuangan Syariah	<b>Hybrid Contracts Pada Produk Dan Keuangan Syariah</b>	<ul style="list-style-type: none"> <li>• Seminar (presentasi)</li> <li>• Diskusi</li> <li>• Ceramah</li> </ul>	100 menit		<ul style="list-style-type: none"> <li>- Diskusi berdasarkan skenario</li> <li>- Berpikir Kritis</li> <li>- Mendengarkan kuliah (ceramah) dosen</li> </ul>	<ul style="list-style-type: none"> <li>- Presensi dan presentasi</li> <li>- Pemahaman Mahasiswa</li> <li>- Keaktifan mahasiswa</li> <li>- Pengumpulan tugas makalah</li> </ul>	10 %
11.	Mampu menjelaskan dan mempresentasikan konsep wakaf produktif	<b>Wakaf Produktif</b>	<ul style="list-style-type: none"> <li>• Seminar (presentasi)</li> <li>• Diskusi</li> <li>• Ceramah</li> </ul>	100 menit		<ul style="list-style-type: none"> <li>- Diskusi berdasarkan skenario</li> <li>- Berpikir Kritis</li> <li>- Mendengarkan kuliah (ceramah) dosen</li> </ul>	<ul style="list-style-type: none"> <li>- Presensi dan presentasi</li> <li>- Pemahaman Mahasiswa</li> <li>- Keaktifan mahasiswa</li> <li>- Pengumpulan tugas makalah</li> </ul>	5 %

12.	Mampu menjelaskan dan mempresentasikan konsep Asuransi Jiwa, Kebakaran, Kecelakaan, dan Beasiswa	<b>Asuransi Jiwa, Kebakaran, Kecelakaan, dan Beasiswa</b>	<ul style="list-style-type: none"> <li>• Seminar (presentasi)</li> <li>• Diskusi</li> <li>• Ceramah</li> </ul>	100 menit		<ul style="list-style-type: none"> <li>- Diskusi berdasarkan skenario</li> <li>- Berpikir Kritis</li> <li>- Mendengarkan kuliah (ceramah) dosen</li> </ul>	<ul style="list-style-type: none"> <li>- Presensi dan presentasi</li> <li>- Pemahaman Mahasiswa</li> <li>- Keaktifan mahasiswa</li> <li>- Pengumpulan tugas makalah</li> </ul>	10 %
13.	Mampu menjelaskan dan mempresentasikan Perantara Dalam Muamalah (Samsarah)	<b>Perantara Dalam Muamalah (Samsarah)</b>	<ul style="list-style-type: none"> <li>• Seminar (presentasi)</li> <li>• Diskusi</li> <li>• Ceramah</li> </ul>	100 Menit		<ul style="list-style-type: none"> <li>- Diskusi berdasarkan skenario</li> <li>- Berpikir Kritis</li> <li>- Mendengarkan kuliah (ceramah) dosen</li> </ul>	<ul style="list-style-type: none"> <li>- Presensi dan presentasi</li> <li>- Pemahaman Mahasiswa</li> <li>- Keaktifan mahasiswa</li> <li>- Pengumpulan tugas makalah</li> </ul>	5 %
14.	Mampu menjelaskan dan mempresentasikan hukum perlombaan (tata raga, balapan kuda, dan perlombaan hadiah lainnya)	<b>Hukum Perlombaan</b>	<ul style="list-style-type: none"> <li>• Seminar (presentasi)</li> <li>• Diskusi</li> <li>• Ceramah</li> </ul>	100 Menit		<ul style="list-style-type: none"> <li>- Diskusi berdasarkan skenario</li> <li>- Berpikir Kritis</li> <li>- Mendengarkan kuliah (ceramah) dosen</li> </ul>	<ul style="list-style-type: none"> <li>- Presensi dan presentasi</li> <li>- Pemahaman Mahasiswa</li> <li>- Keaktifan mahasiswa</li> <li>- Pengumpulan tugas makalah</li> </ul>	10 %

**UJIAN AKHIR SEMESTER (UAS)**



## 5. KOMPONEN PENILAIAN

### 1. KOMPONEN PENILAIAN TEORI

NO.	KOMPONEN	DEFINISI	BOBOT
1	Kehadiran	Prosentase kehadiran mahasiswa pada perkuliahan.	10%
2	Keaktifan	Rata-rata nilai keaktifan mahasiswa dalam perkuliahan interaktif, tutorial maupun diskusi.	10%
3	Tugas Harian / Mingguan	Rata-rata nilai tugas harian/mingguan yang dikerjakan oleh mahasiswa baik secara individu maupun kelompok	10%
4	Ujian Tengah Semester	Nilai ujian tengah semester	30%
5	Ujian Akhir Semester	Nilai ujian akhir semester	40%

*Keterangan : Kehadiran mahasiswa minimal 75 % dari total kuliah.  
N1, N2 dan N3 maksimal masing-masing 100*

### 2. NILAI AKHIR

$$NA = \frac{(NT \times sksT)}{\sum sks}$$

Keterangan:

NA = Nilai Akhir

NT = Nilai Teori

## 6. REFERENSI

- a. Umar Chapra, 2001, *The future of economics An Islamic Perspective: Landscape Baru Perekonomian Masa Depan*
- b. Monzer Kahf, 1995, *Ekonomi Islam: Telaah Analitik Terhadap fungsi system ekonomi Islam*
- c. Vetzhal Rivai, 2008, *Islamic Financial Management*
- d. Wahbahaz-Zuhaili, 1997, *al-Fiqh al-Islam wa Adullatuh :Juz V*
- e. Muh. Syafi'i Antonio, 2001, *Bank Syari'ah dari Teori ke Praktek : 101-116*
- f. Sapiudin Shidiq, 2016, *Fiqih Kontemporer*
- g. Setiawan Budi Utomo, 2002, *Fiqih Aktual*
- h. Sayyid Sabiq, *Fiqhus Sunnah*
- i. Thalib Noor Cahyadi dkk, *Impelementasi Pedoman Standar Operasional Manajemen (SOM), 2016*
- j. Abdul Salam, SM Irsyad, *Peranan Otoritas Jasa Keuangan (OJK) Sebagai Lembaga Muhtasib Dalam Industri Keuangan Syariah di Indonesia, Jurnal Ekonomi Syariah Indonesia, 2020*

**LAMPIRAN****PETA KEGIATAN PEMBELAJARAN****A. Teori**

<b>NO / PERT</b>	<b>HARI/TANGGAL</b>	<b>JAM</b>	<b>TEMA/MATERI</b>	<b>DOSEN PENGAMPU</b>
1			<b>Perbankan dan Hukumnya</b>	Abdul Salam, M.A
2			<b>Saham</b>	Abdul Salam, M.A
3			<b>Sukuk / obligasi syariah</b>	Abdul Salam, M.A
4			<b>Bisnis Online</b>	Abdul Salam, M.A
5			<b>Undian dan Lotre</b>	Abdul Salam, M.A
6			<b>MLM</b>	Abdul Salam, M.A
7			<b>Forex Trading</b>	Abdul Salam, M.A
8			<b>Francaise dan leasing</b>	Mu'inan, M.S.I.
9			<b>Koperasi</b>	Mu'inan, M.S.I.
10			<b>Hybrid Contracts Pada Produk Dan Keuangan Syariah</b>	Mu'inan, M.S.I.
11			<b>Wakaf Produktif</b>	Mu'inan, M.S.I.
12			<b>Asuransi Jiwa, Kebakaran, Kecelakaan, dan Beasiswa</b>	Mu'inan, M.S.I.
13			<b>Perantara Dalam Muamalah (Samsarah)</b>	Mu'inan, M.S.I.
14			<b>Hukum Perlombaan</b>	Mu'inan, M.S.I.

## B. Praktikum Laboratorium

NO / PERT	HARI/TANGGAL	JAM	TEMA/MATERI	DOSEN PENGAMPU
1				
2				
3				
4				
Dst.				

Kaprodi Ekonomi Syariah

Al Haq Kamal, S.E.I., M.A

## REKAPITULASI KEGIATAN PRAKTIK LAPANGAN

Nama Kegiatan Praktik Lapangan :

A. Deskripsi kegiatan :

No	LokasiPraktik	Jumlah mahasiswa	Durasi (per kelompok)	Nama pembimbing (dosen)

B. Alur Pelaksanaan Praktik (kegiatan yang memerlukan pembiayaan)

No	Tahapan	Rinciankegiatan

## REKAPITULASI PELAKSANAAN PEMBELAJARAN (Validasi RPS)

# REKAPITULASI RENCANA PELAKSANAAN PROGRAM

## A. IDENTITAS MATA KULIAH

- 1 NAMA MATA KULIAH : Fiqh Ekonomi Kontemporer  
2 KODE MATA KULIAH : ESY214  
3 KELAS : 1  
4 JUMLAH MAHASISWA : Mahasiswa

- 5 BOBOT SKS (TOTAL) : 2 SKS  
TEORI (T) : 2 SKS  
PRAKTIKUM (P) : 0 SKS  
PRAKTIKUM  
LAPANGAN (PL) : 0 SKS

BOBOT WAKTU (MENIT)	
MIN	MAX
1400	1600
0	0
0	0

- JUMLAH KELOMPOK  
6 TUTORIAL : Kelompok  
KELOMPOK 1 : Mahasiswa  
KELOMPOK 2 : Mahasiswa  
KELOMPOK 3 : Mahasiswa  
KELOMPOK 4 : Mahasiswa  
KELOMPOK 5 : Mahasiswa

- JUMLAH KELOMPOK  
7 PRAKTIKUM LAB : Kelompok  
KELOMPOK 1 : Mahasiswa  
KELOMPOK 2 : Mahasiswa  
KELOMPOK 3 : Mahasiswa  
KELOMPOK 4 : Mahasiswa  
: Mahasiswa

## B. REKAPITULASI KEGIATAN PEMBELAJARAN TEORI

No.	KEGIATAN	FREKUENSI (SESI)	WAKTU / SESI (MENIT)	TOTAL WAKTU (MENIT)
1	Kuliah Reguler	14	100	1400
2	Tutorial		0	0
4	Ujian Akhir	2	100	200
<b>TOTAL</b>				<b>1600</b>

### C. REKAPITULASI KEGIATAN PEMBELAJARAN PRAKTIKUM

No.	KEGIATAN	FREKUENSI (SESI)	WAKTU / SESI (MENIT)	TOTAL WAKTU (MENIT)
1	Praktikum Lab (D)	0	0	0
2	Praktikum Lab (M)	0	0	0
3	Praktikum Lab (E)	0	0	0
2	Praktikum in Class (D)	0	0	0
3	Praktikum in Class (M)	0	0	0
4	Praktikum in Class (E)	0	0	0
<b>TOTAL</b>				<b>0</b>

### D. REKAPITULASI KEGIATAN PEMBELAJARAN PRAKTIKUM LAPANGAN / KLINIK

No.	KEGIATAN	WAKTU / SESI (MENIT)	SETARA (HARI KERJA)
1	Praktikum Lapangan	0	0

### E. REKAPITULASI BEBAN DOSEN PENGAMPU

NO	NAMA DOSEN	BEBAN DOSEN (MENIT)			
		KULIAH	TUTORIAL	PRAKTIKUM IN CLASS	PRAKTIKUM LAB
1	Abdul Salam, M.A	1400			

2	Mu'inan, M.S.I.	1400			
3					
4					
5					
<b>JUMLAH</b>		<b>2800</b>	<b>0</b>	<b>0</b>	<b>0</b>

**F. VALIDASI KEGIATAN PEMBELAJARAN TERHADAP BOBOT SKS**

No	SKS	VALIDASI	
1	Teori	VALID	-
2	Praktikum	VALID	-

**G. VALIDASI BEBAN DOSEN TERHADAP KEGIATAN PEMBELAJARAN**

		VALIDASI	
1	Kuliah Reguler	VALID	-
2	Tutorial	VALID	-
3	Praktikum In Class	VALID	-
4	Praktikum Lab	VALID	-

Mengetahui  
Ketua Program Studi

Yogyakarta, Agustus 2023  
Koordinator Mata Kuliah

Al Haq Kamal, S.E.I., M.A

Abdul Salam, M.A

## RANCANGANN TUGAS MAHASISWA

	<p><b>Universitas Alma Ata</b>  <b>Fakultas Ekonomi dan Bisnis</b>  <b>Program Studi Ekonomi Syariah</b></p>
<b>Nama Mata Kuliah/Blok</b>	<b>Fiqh Ekonomi Kontemporer</b>
<b>Kode Mata Kuliah/Blok</b>	<b>ESY214</b>
<b>Dosen Pengampu</b>	<b>Abdul Salam, M.A</b>
<b>Bentuk tugas</b>	
Bentuk penugasan yang harus diselesaikan oleh mahasiswa adalah pembuatan makalah tentang hukum ekonomikontemporerdalam perspektif Islam	
<b>Judul Tugas</b>	
Pembuatan dan presentasi makalah tentang hukum ekonomikontemporerdalam perspektif Islam	
<b>Sub capaian pembelajaran mata kuliah</b>	
Mahasiswa mampu memahami dan menyelesaikan masalah keagamaan khususnya di bidang ekonomi dengan memakai metode istinbath hukum yang benar	
<b>Deskripsi Tugas</b>	
Membuat makalah dan mempresentasikannya di kelas dengan topik/materi metode istinbath hukum dan dilakukan dengan diskusi aktif di kelas	
<b>Metode Pengerjaan Tugas</b>	
<ol style="list-style-type: none"> <li>1. Membagi kelompok makalah</li> <li>2. Memilih salah satu materi yang akan dibuat makalah dan dipresentasikan;</li> <li>3. Membuat makalah dengan tema yang dipilih oleh kelompoknya masing-masing</li> <li>4. Mempresentasikan makalah yang telah disusun oleh kelompoknya masing-masing di depan kelas</li> <li>5. Mengirimkan makalah yang sudah diperbaiki ke dosen pengampu melalui email</li> </ol>	
<b>Bentuk dan Format Luaran</b>	
<ol style="list-style-type: none"> <li>a. Obyek Garapan: Penyusunan makalah</li> <li>b. Bentuk Luaran:             <ol style="list-style-type: none"> <li>1. Makalah ditulis dengan MS Word dengan format sesuai standar panduan penulisan karya tulis ilmiah</li> <li>2. Slide presentasi PowerPoint, terdiri dari: Text, grafik, tabel, gambar, animasi ataupun video clips, minimum 10 slide. Dikumpulkan dalam bentuk softcopy format ekstensi (*.ppt),</li> </ol> </li> </ol>	
<b>Indikator, Kriteria, dan Bobot Penilaian</b>	
Penyusunan makalah (20%)	
Penyusunan Slide Presentasi (bobot 20%)	



Jelas dan konsisten, sederhana dan inofatif, mnampilkan gambar dan blok sistem, tulisan menggunakan font yang mudah dibaca, jika diperlukan didukung dengan gambar dan video clip yang relevan

Presentasi (bobot 30%)

Bahasa komunikatif, penguasaan materi, penguasaan audiensi, pengendalian waktu (15 menit presentasi + 5 menit diskusi), kejelasan dan ketajaman paparan, penguasaan media presentasi.

#### Jadwal Pelaksanaan

Pembuatan dan penyusunana makalah (Sep - Nov 2021)

Presentasi Makalah (Sep - Des 2021)

Pengumuman hasil penilaian (Januari 2022)

#### Lain-lain

Bobot penilaian tugas ini adalah 20% dari 100% penialaian mata kuliah ini;

Tugas dikerjakan dan dipresentasikan secara kelompok;

Bagi mahasiswa yang tidak terlibat dalam pembuatan makalah atau presentasi, maka yang bersangkutan tidak mendapatkan nilai 20% dari 100% boot penilaian secara keseluruhan

#### Daftar Rujukan

- a. Umar Chapra, 2001, *The future of econmics An Islamic Perspective: Landscape Baru Perekonomian Masa Depan*
- b. Monzer Kahf, 1995, *Ekonomi Islam: Telaah Analitik Terhadap fungsi system ekonomi Islam*
- c. Vetzhal Rivai, 2008, *Islamic Financial Management*
- d. Wahbah az-Zuhaili, 1997, *al-Fiqh al-Islam waAdullatuh :Juz V*
- e. Muh. Syafi'i Antonio, 2001, *Bank Syari'ah dari Teori ke Praktek : 101-116*
- f. Sapiudin Shidiq, 2016, *Fiqih Kontemporer*
- g. Setiawan Budi Utomo, 2002, *Fiqih Aktual*
- h. Thalís Noor Cahyadi dkk, *Impelementasi Pedoman Standar Operasional Manajemen (SOM)*, 2016
- i. Abdul Salam, SM Irsyad, *Peranan Otoritas Jasa Keuangan (OJK) Sebagai Lembaga Muhtasib Dalam Industri Keuangan Syariah di Indonesia*, *Jurnal Ekonomi Syariah Indonesia*, 2020

# Detail Pertemuan Perkuliahan

Dosen Pengampu Utama: ABDUL SALAM, M.A.

Mata Kuliah : FIQH EKONOMI KONTEMPORER

Kelas : 02

PERT.	HARI/JAM/TANGGAL	RUANG	JUDUL/ISI	HADIR	TIDAK HADIR
1	Selasa, 12 September 2023 13.00-14.40	MAM 406	PERTEMUAN 1 - Dosen: ABDUL SALAM, M.A.	49	0
2	Selasa, 19 September 2023 13.00-14.40	MAM 406	SAHAM - Dosen: ABDUL SALAM, M.A.	49	0
3	Selasa, 26 September 2023 13.00-14.40	MAM 406	OBLIGASI - Dosen: ABDUL SALAM, M.A.	49	0
4	Selasa, 3 Oktober 2023 13.00-14.40	MAM 406	BISNIS ONLINE DAN DIGITAL - Dosen: ABDUL SALAM, M.A.	49	0
5	Selasa, 10 Oktober 2023 13.00-14.40	MAM 406	KOPERASI - Dosen: ABDUL SALAM, M.A.	49	0
6	Selasa, 17 Oktober 2023 13.00-14.40	MAM 406	MLM - Dosen: ABDUL SALAM, M.A.	49	0
7	Rabu, 25 Oktober 2023 14.45-16.25	MAM 406	FOREX TRADING - Dosen: ABDUL SALAM, M.A.	49	0
8	Selasa, 21 November 2023 13.00-14.40	MAM 406	FRANCHISE DAN LEASING - Dosen: MU'INAN, SHI., MSI.	49	0
9	Selasa, 28 November 2023 13.00-14.40	MAM 406	FINANCIAL TECHNOLOGY, PENGERTIAN DAN STATUS HUKUMNYA - Dosen: MU'INAN, SHI., MSI.	49	0
10	Selasa, 5 Desember 2023 13.00-14.40	MAM 406	HYBRID PADA PRODUK DAN KEUANGAN SYARIAH - Dosen: MU'INAN, SHI., MSI.	49	0
11	Selasa, 19 Desember 2023 13.00-14.40	MAM 406	ZAKAT DAN WAKAF - Dosen: MU'INAN, SHI., MSI.	49	0
12	Selasa, 26 Desember 2023 13.00-14.40	MAM 406	PERTEMUAN 12 - Dosen: MU'INAN, SHI., MSI.	49	0
13	Selasa, 26 Desember 2023 13.00-14.40	MAM 406	PERTEMUAN 13 - Dosen: MU'INAN, SHI., MSI.	49	0
14	Selasa, 2 Januari 2024 13.00-14.40	MAM 406	PERTEMUAN 14 - Dosen: MU'INAN, SHI., MSI.	49	0





**UNIVERSITAS ALMA ATA**  
**S1 - EKONOMI SYARIAH**

Jalan Brawijaya No.99, Tamantirto, Kasihan, Bantul, Daerah Istimewa Yogyakarta. Telp. (0274) 4342288

**PRESENSI PERKULIAHAN PROGRAM STUDI S1 - EKONOMI SYARIAH**  
**SEMESTER GANJIL TAHUN AKADEMIK 2023/2024**

NIM	NAMA	PARAF / PERTEMUAN KE						
		1	2	3	4	5	6	7
222200463	MUHAMMAD LANA JAZAUL IHSAN	[Signature]	[Signature]	[Signature]	[Signature]	[Signature]	[Signature]	[Signature]
222200405	MUHAMMAD RIZQI RIDHO	[Signature]	[Signature]	[Signature]	[Signature]	[Signature]	[Signature]	[Signature]
222200477	NUR WAHYUDIN	[Signature]	[Signature]	[Signature]	[Signature]	[Signature]	[Signature]	[Signature]
222200464	NURUL MUSLIHAH	[Signature]	[Signature]	[Signature]	[Signature]	[Signature]	[Signature]	[Signature]
222200465	OKTAVIA SABILLA RAHMA	[Signature]	[Signature]	[Signature]	[Signature]	[Signature]	[Signature]	[Signature]
222200466	RAHMADHANI INSAN KARIMAH	[Signature]	[Signature]	[Signature]	[Signature]	[Signature]	[Signature]	[Signature]
222200478	RIAN	[Signature]	[Signature]	[Signature]	[Signature]	[Signature]	[Signature]	[Signature]
222200434	RIFKA FADHILA	[Signature]	[Signature]	[Signature]	[Signature]	[Signature]	[Signature]	[Signature]
222200479	RIZKY HARI AROBY	[Signature]	[Signature]	[Signature]	[Signature]	[Signature]	[Signature]	[Signature]
222200438	SALMA NADIA	[Signature]	[Signature]	[Signature]	[Signature]	[Signature]	[Signature]	[Signature]
222200410	SALSA TRI YULIATIN	[Signature]	[Signature]	[Signature]	[Signature]	[Signature]	[Signature]	[Signature]
222200435	SALSABILA ATIKA	[Signature]	[Signature]	[Signature]	[Signature]	[Signature]	[Signature]	[Signature]
222200480	SARI PRAMESTI MAULIDIA	[Signature]	[Signature]	[Signature]	[Signature]	[Signature]	[Signature]	[Signature]
222200429	SITI KHASANAH KHAIRUNISA	[Signature]	[Signature]	[Signature]	[Signature]	[Signature]	[Signature]	[Signature]
222200468	SITI LAURA KUMALASARI	[Signature]	[Signature]	[Signature]	[Signature]	[Signature]	[Signature]	[Signature]
222200399	Siti Nur Aisyah	[Signature]	[Signature]	[Signature]	[Signature]	[Signature]	[Signature]	[Signature]
222200470	SRI MULTI	[Signature]	[Signature]	[Signature]	[Signature]	[Signature]	[Signature]	[Signature]
222200471	SYAMSURI	[Signature]	[Signature]	[Signature]	[Signature]	[Signature]	[Signature]	[Signature]

Yogyakarta,  
 Dosen Pengampu

ABDUL SALAM, M.A.



**UNIVERSITAS ALMA ATA**  
**S1 - EKONOMI SYARIAH**

Jalan Brawijaya No.99, Tamantirto, Kasihan, Bantul, Daerah istimewa Yogyakarta. Telp : (0274) 4342288

**PRESENSI PERKULIAHAN PROGRAM STUDI S1 - EKONOMI SYARIAH**  
**SEMESTER GANJIL TAHUN AKADEMIK 2023/2024**

Mata Kuliah : **ESY113 - FIQH EKONOMI KONTEMPORER**  
 Dosen : **ABDUL SALAM, M.A.**  
 Hari, Jam :

SKS/Kelas : **2/02**  
 T.A (Smt) : **2023-1 (03)**  
 Ruang :

NIM	NAMA	PARAF / PERTEMUAN KE						13	14
		8	9	10	11	12	13		
222200440	ACH. HAMDANI	✓	[Signature]	[Signature]	[Signature]	[Signature]	✓	✓	
222200473	ADINDA SOLIKATUN NURAINI	✓	[Signature]	[Signature]	[Signature]	[Signature]	✓	✓	
222200446	AHMAD FAUZAN AMANI	✓	[Signature]	[Signature]	[Signature]	[Signature]	✓	✓	
222200425	AJIK SAPUTRA	✓	[Signature]	[Signature]	[Signature]	[Signature]	✓	✓	
222200392	AKMALUN NI'AM	✓	[Signature]	[Signature]	[Signature]	[Signature]	✓	✓	
222200398	ALTHAF ATHIFAH	✓	[Signature]	[Signature]	[Signature]	[Signature]	✓	✓	
222200403	ANITA GUSNIAR	✓	[Signature]	[Signature]	[Signature]	[Signature]	✓	✓	
222200444	AQHISNA MUFLI KHATUL NGUZA	✓	[Signature]	[Signature]	[Signature]	[Signature]	✓	✓	
222200436	CHOIRUL NISA'	[Signature]	[Signature]	[Signature]	[Signature]	[Signature]			
222200449	DZULQOIDAH NAJIB IMTIHKAN	✓	[Signature]	[Signature]	[Signature]	[Signature]	✓	✓	
222200450	ELMA AYULIAN YASSARI	✓	[Signature]	[Signature]	[Signature]	[Signature]	✓	✓	
222200453	FAJAR FADILAH	✓	[Signature]	[Signature]	[Signature]	[Signature]	✓	✓	
222200455	IMROATUN AZIZAH	AS	[Signature]	[Signature]	[Signature]	[Signature]	✓	✓	
222200456	IMRON MAULANA	-	[Signature]	[Signature]	[Signature]	[Signature]	✓	✓	
222200397	Ismia Sisviana	✓	[Signature]	[Signature]	[Signature]	[Signature]	✓	✓	
222200421	Karara Widya Ningrum	✓	[Signature]	[Signature]	[Signature]	[Signature]	✓	✓	
222200457	KURNIATI	✓	[Signature]	[Signature]	[Signature]	[Signature]	✓	✓	
222200443	LAILATUN NIKMAH	✓	[Signature]	[Signature]	[Signature]	[Signature]	✓	✓	
222200458	M. BERYL DZAR GHIFARI	✓	[Signature]	[Signature]	[Signature]	[Signature]	✓	✓	
222200459	M. NAJIB RUSDI	✓	[Signature]	[Signature]	[Signature]	[Signature]	✓	✓	
222200460	M.ALI FARHAN SETIAWAN	✓	[Signature]	[Signature]	[Signature]	[Signature]	✓	✓	
222200437	Mella Agustin	✓	[Signature]	[Signature]	[Signature]	[Signature]	✓	✓	
222200474	MHD. SHOFHAL JAMIL	✓	[Signature]	[Signature]	[Signature]	[Signature]	✓	✓	
222200461	MOHAMMAD AFID HUSNAL AULIYA	✓	[Signature]	[Signature]	[Signature]	[Signature]	✓	✓	
222200445	MUFID ARSYAD SYAFI'I	✓	[Signature]	[Signature]	[Signature]	[Signature]	✓	✓	
222200442	MUFTI MUYASSAROTUL FARIHAH	✓	[Signature]	[Signature]	[Signature]	[Signature]	✓	✓	
222200406	MUHAMAD QOMARUL HUDA	✓	[Signature]	[Signature]	[Signature]	[Signature]	✓	✓	
222200441	MUHAMMAD ABDURROSYID SHALAH	✓	[Signature]	[Signature]	[Signature]	[Signature]	✓	✓	
222200462	MUHAMMAD FADHLUR ROHMAN	✓	[Signature]	[Signature]	[Signature]	[Signature]	✓	✓	
222200476	MUHAMMAD ILHAM HABIBI	✓	[Signature]	[Signature]	[Signature]	[Signature]	✓	✓	

PRESENSI PERKULIAHAN PROGRAM STUDI S1 - EKONOMI SYARIAH  
SEMESTER GANJIL TAHUN AKADEMIK 2023/2024

NIM	NAMA	PARAF / PERTEMUAN KE						
		8	9	10	11	12	13	14
222200463	MUHAMMAD LANA JAZAUL IHSAN	✓	<i>[Signature]</i>	<i>[Signature]</i>	<i>[Signature]</i>	<i>[Signature]</i>	✓	✓
222200405	MUHAMMAD RIZQI RIDHO	✓	<i>[Signature]</i>	<i>[Signature]</i>	<i>[Signature]</i>	<i>[Signature]</i>	✓	✓
222200477	NUR WAHYUDIN	✓	<i>[Signature]</i>	<i>[Signature]</i>	<i>[Signature]</i>	<i>[Signature]</i>	✓	✓
222200464	NURUL MUSLIHAH	S	<i>[Signature]</i>	<i>[Signature]</i>	<i>[Signature]</i>	<i>[Signature]</i>	✓	✓
222200465	OKTAVIA SABILLA RAHMA	✓	<i>[Signature]</i>	<i>[Signature]</i>	<i>[Signature]</i>	<i>[Signature]</i>	✓	✓
222200466	RAHMADHANI INSAN KARIMAH	✓	<i>[Signature]</i>	<i>[Signature]</i>	<i>[Signature]</i>	<i>[Signature]</i>	✓	✓
222200478	RIAN	✓	<i>[Signature]</i>	<i>[Signature]</i>	<i>[Signature]</i>	<i>[Signature]</i>	✓	✓
222200434	RIFKA FADHILA	✓	<i>[Signature]</i>	<i>[Signature]</i>	<i>[Signature]</i>	<i>[Signature]</i>	✓	✓
222200479	RIZKY HARI AROBY	✓	<i>[Signature]</i>	<i>[Signature]</i>	<i>[Signature]</i>	<i>[Signature]</i>	✓	✓
222200438	SALMA NADIA	✓	<i>[Signature]</i>	<i>[Signature]</i>	<i>[Signature]</i>	<i>[Signature]</i>	✓	✓
222200410	SALSA TRI YULIATIN	✓	<i>[Signature]</i>	<i>[Signature]</i>	<i>[Signature]</i>	<i>[Signature]</i>	✓	✓
222200435	SALSABILA ATIKA	✓	<i>[Signature]</i>	<i>[Signature]</i>	<i>[Signature]</i>	<i>[Signature]</i>	✓	✓
222200480	SARI PRAMESTI MAULIDIA	✓	<i>[Signature]</i>	<i>[Signature]</i>	<i>[Signature]</i>	<i>[Signature]</i>	✓	✓
222200429	SITI KHASANAH KHAIRUNISA	✓	<i>[Signature]</i>	<i>[Signature]</i>	<i>[Signature]</i>	<i>[Signature]</i>	✓	✓
222200468	SITI LAURA KUMALASARI	✓	<i>[Signature]</i>	<i>[Signature]</i>	<i>[Signature]</i>	<i>[Signature]</i>	✓	✓
222200399	Siti Nur Aisyah	✓	<i>[Signature]</i>	<i>[Signature]</i>	<i>[Signature]</i>	<i>[Signature]</i>	✓	✓
222200470	SRI MULTI	✓	<i>[Signature]</i>	<i>[Signature]</i>	<i>[Signature]</i>	<i>[Signature]</i>	✓	✓
222200471	SYAMSURI	✓	<i>[Signature]</i>	<i>[Signature]</i>	<i>[Signature]</i>	<i>[Signature]</i>	✓	✓

Yogyakarta,  
Dosen Pengampu

ABDUL SALAM, M.A.